



H . . .

WindowsXP,Me,98,95 対応 / 32bit 版

# ガッツ財務会計 (Win32s)

サンプル出力帳票

*Copyright Computer・City Co.,Ltd.*

# ガッツ財務会計 (Win32) / システム構成概要図

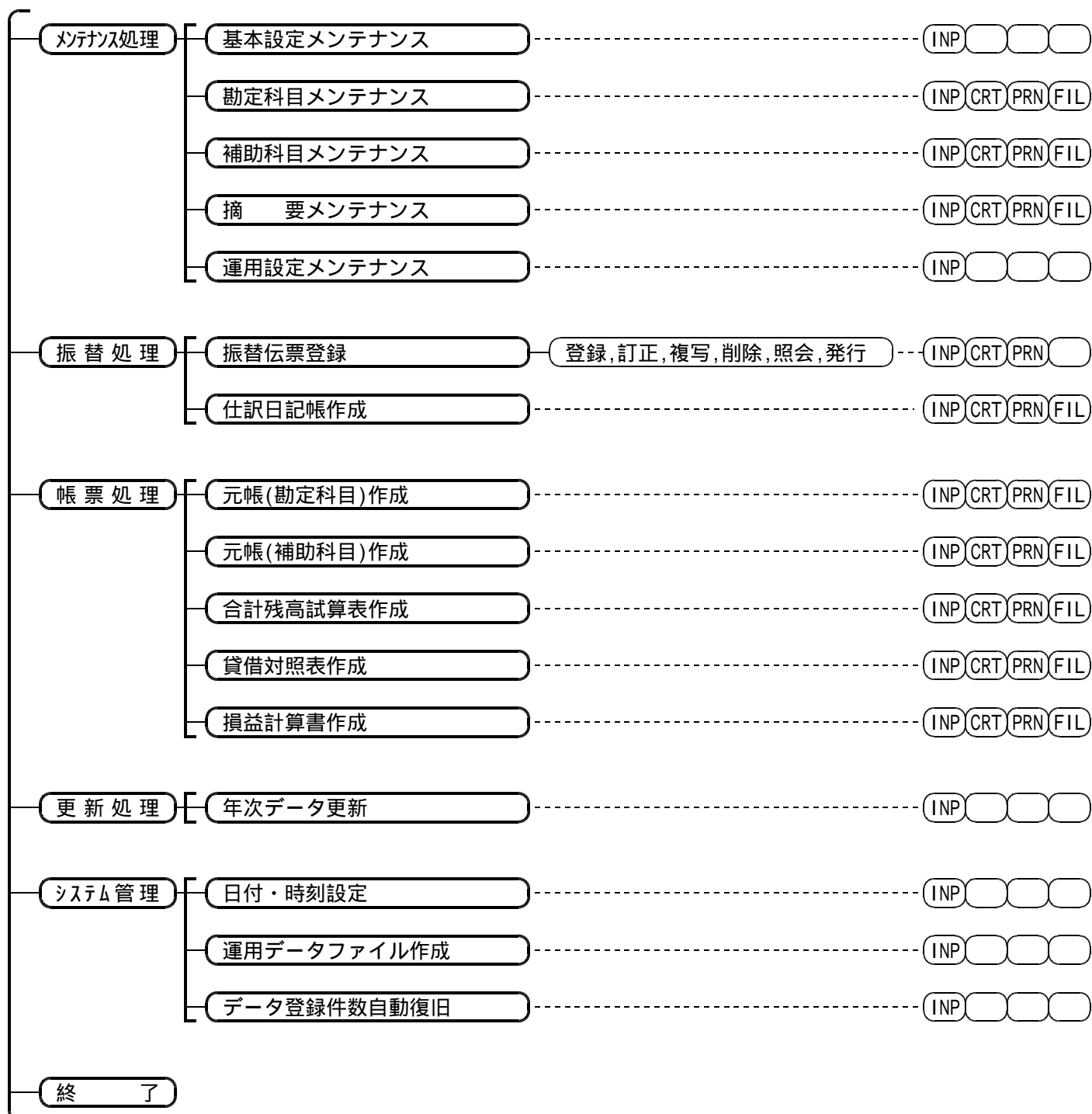

(INP) : 入力・操作

(CRT) : 画面出力

(PRN) : プリンタ出力

(FIL) : ファイル出力(\*.TXT)

## ( プリンタ出力するための設定方法 )

当システムでは、各帳票毎に出力先、用紙サイズ(単票用紙)、余白、スケール等の印刷に関する詳細設定を行うことができます

### [ 手順 ]

- ・ WindowsXP(Me,98,95)にて、使用するプリンタ及び用紙サイズ(連続用紙)を登録して下さい  
( 1台のプリンタで、複数の用紙サイズを使用する場合は、プリンタ・ドライバのコピーを作成しそれぞれに用紙サイズを設定した後、プリンタ名を判別可能な名称に変更して下さい )
- ・ 『ガッツ財務会計 (Win32s)』にて、各画面の上部左右にある "プリンタアイコン" をクリックし各項目の内容を設定して下さい



- ・ 帳票の種類を指定して下さい  
1画面に複数の帳票が設定されている場合のみ帳票名の指定が必要となります
- ・ プリンタ(出力先)を指定して下さい
- ・ 用紙サイズ、挿入方向、印刷方向を指定して下さい  
『ユーザー定義サイズ』は、単票用紙のみ有効な項目で連続用紙には対応していません  
連続用紙については、Windowsの"プリンタの設定"にて用紙サイズを設定後、『プリンタ・ドライバの設定を使用する』を選択して下さい
- ・ フォント(書体)を指定して下さい  
フォント名に "P", "@ " の付くものや日本語に対応していないフォントは使用出来ません
- ・ 用紙の給紙方法を指定して下さい  
この設定は、単票の専用紙(自動給紙が可能な用紙)のみ有効な項目です
- ・ 印刷内容の配置を指定して下さい  
左揃え、中央揃え、右揃えの3種類があります
- ・ 印刷開始位置の余白(左,上)を指定して下さい
- ・ 文字(サイズ,字間,行間)及び罫線(太さ)のスケールを指定して下さい

# ( メニュー・システム管理 )

システム・メニュー



日付・時刻設定

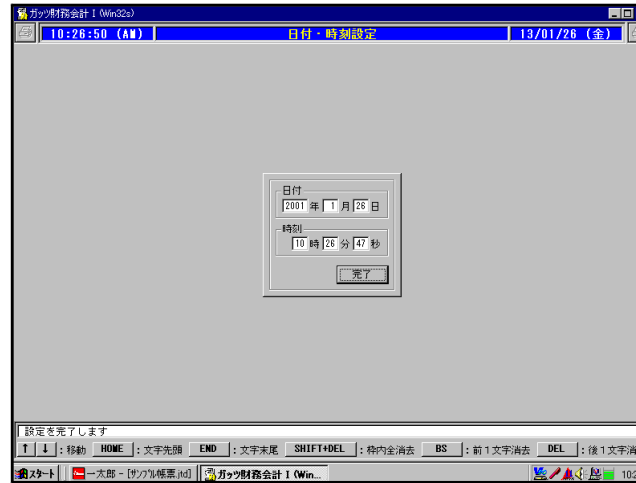

運用データファイル作成



データ登録件数自動復旧



# ( メンテナンス処理 )

## 基本設定メンテナンス



## 補助科目メンテナンス



## 運用設定メンテナンス

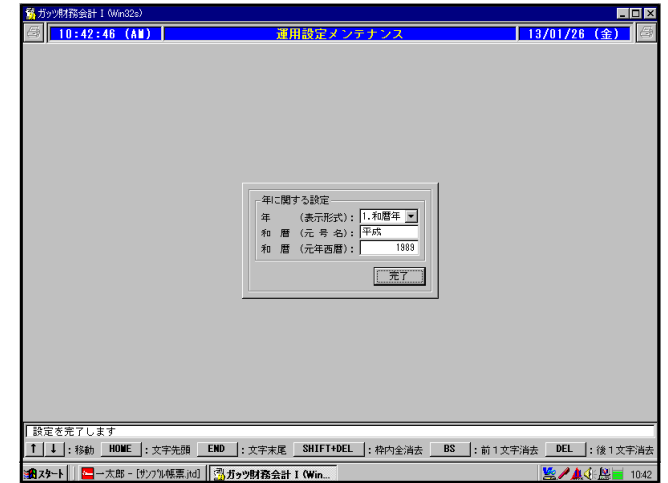

## 勘定科目メンテナンス

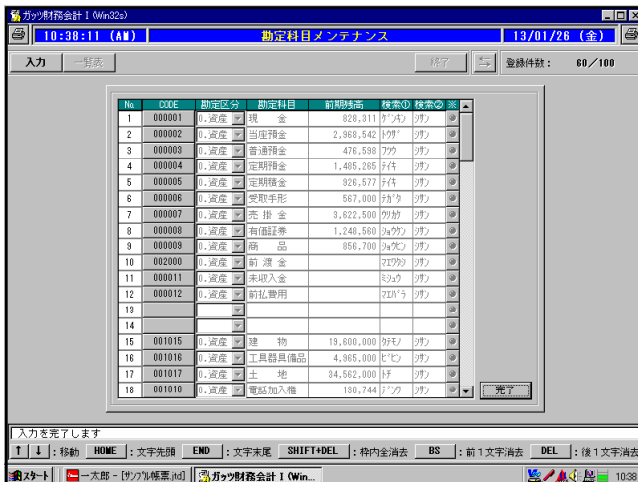

## 摘要メンテナンス

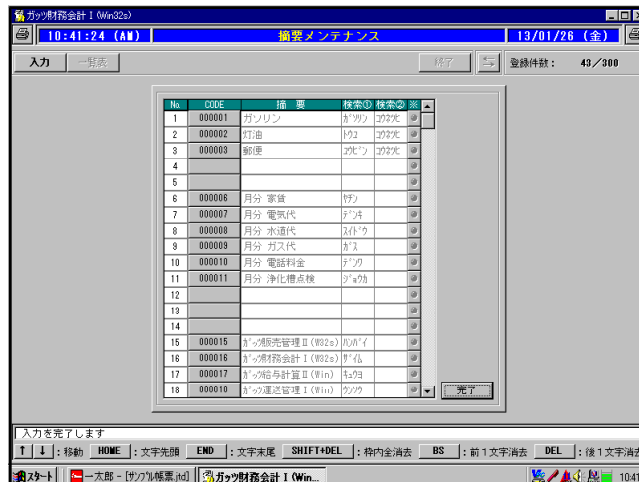

勘定科目(一覽表)

登録CODE範囲
000001 ~ 999999

CODE	区分	勘定科目	前期残高	検索	検索
000001	資産	現金	828,311	ゲンキン	シヨク
000002	資産	当座預金	2,968,542	トウザ	シヨク
000003	資産	普通預金	476,598	フツウ	シヨク
000004	資産	定期預金	1,485,265	テイキ	シヨク
000005	資産	定期積金	926,577	テイキ	シヨク
000006	資産	受取手形	567,000	テガタ	シヨク
000007	資産	売掛金	3,622,500	ウリカケ	シヨク
000008	資産	有価証券	1,248,560	ショウケン	シヨク
000009	資産	商品	856,700	ショウヒン	シヨク
000011	資産	未収入金		ミシュウ	シヨク
000012	資産	前払費用		マエハラ	シヨク
001015	資産	建物	19,600,000	タテモノ	シヨク
001016	資産	工具器具備品	4,965,000	ヒョウビン	シヨク
001017	資産	土地	34,562,000	チ	シヨク
001018	資産	電話加入権	130,744	デンワ	シヨク
001019	資産	投資有価証券	628,500	トウシ	シヨク
001020	資産	長期貸付金			シヨク
001021	資産	長期前払費用			シヨク
002000	資産	前渡金		マエワタシ	シヨク
002029	負債	支払手形	428,000	テガタ	フサイ
002030	負債	買掛金	649,523	カイカケ	フサイ
002031	負債	短期借入金		タンキカイ	フサイ
002032	負債	未払金		ミハラ	フサイ
002033	負債	未払法人税等		ミハラ	フサイ
002034	負債	未払費用		ミハラ	フサイ
002035	負債	長期借入金		チョウキカイ	フサイ
003043	資本	資本金	10,000,000	シホキン	シホ
003044	資本	利益準備金	2,400,000	リキジ	シホ
003045	資本	特別積立金	14,920,000	トクベツ	シホ
003046	資本	前期繰越利益	44,468,774	クリヨシ	シホ
004057	費用	商品仕入高		シレダカ	ヒヨク
004058	費用	役員報酬		ホウシヨウ	ヒヨク
004059	費用	給料手当		キョウリョウ	ヒヨク
004060	費用	法定福利費		フクヒ	ヒヨク
004061	費用	福利厚生費		フクセイ	ヒヨク

CODE	区分	勘定科目	前期残高	検索	検索
004062	費用	旅費交通費		リョウビ	ヒヨク
004063	費用	通信費		ツウシン	ヒヨク
004064	費用	交際費		コウサイ	ヒヨク
004065	費用	消耗品費		ショウモウ	ヒヨク
004066	費用	水道光熱費		スイドウ	ヒヨク
004067	費用	支払手数料		シライシユ	ヒヨク
004068	費用	支払保険料		シライホク	ヒヨク
004069	費用	賃借料		チンシャク	ヒヨク
004070	費用	支払家賃		シライチヤ	ヒヨク
004071	費用	修繕費		シュゼン	ヒヨク
004072	費用	租税公課		ソウジコウ	ヒヨク
004073	費用	貸倒引当金繰		カダツ	ヒヨク
004074	費用	減価償却費		ケンカシヨ	ヒヨク
004075	費用	賞与引当金繰		ショウヨキ	ヒヨク
004076	費用	雑費		ザツ	ヒヨク
004077	費用	支払利息		シライリキ	ヒヨク
004078	費用	教育情報費		キョウイク	ヒヨク
004079	費用	法人税等		ホウジン	ヒヨク
005085	収益	商品売上高		ウリアゲ	シユウキ
005086	収益	受取利息		ウトリリキ	シユウキ
005087	収益	受取配当金		ウトリハイ	シユウキ
005088	収益	仕入割引		シイレウ	シユウキ
005089	収益	受取家賃		ウトリチヤ	シユウキ
005090	収益	雑収入		ザツシユウ	シユウキ
005091	収益	固定資産売益		コウイシヤン	シユウキ

補助科目(一覧表)

登録CODE範囲
000001 ~ 999999

CODE	補助科目	前期残高	検索	検索	CODE	区分	勘定科目
000101	三和銀行	243,561	アツキ	サウ	000003	資産	普通預金
000102	住友銀行	233,037	アツキ	ズト	000003	資産	普通預金
000103	三和銀行	625,030	アツキ	サウ	000004	資産	定期預金
000104	住友銀行	860,235	アツキ	ズト	000004	資産	定期預金
000105	三和銀行	260,005	アツキ	サウ	000005	資産	定期積金
000106	住友銀行	666,572	アツキ	ズト	000005	資産	定期積金
001010	ハードウェア		シラダ	カ	004057	費用	商品仕入高
001011	用紙・消耗品		シラダ	ヨシ	004057	費用	商品仕入高
001012	保 守		シラダ	ホシ	004057	費用	商品仕入高
002015	ハードウェア		ウリア	カ	005085	収益	商品売上高
002016	ソフトウェア		ウリア	ソフ	005085	収益	商品売上高
002017	用紙・消耗品		ウリア	ヨシ	005085	収益	商品売上高
002018	保 守		ウリア	ホシ	005085	収益	商品売上高
003029	高速有料道路		コウツ	コウツ	004062	費用	旅費交通費
003030	フェリー		コウツ	フェリ	004062	費用	旅費交通費
003031	航空機		コウツ	コウツ	004062	費用	旅費交通費
003032	新幹線		コウツ	シンカン	004062	費用	旅費交通費
003033	在来線		コウツ	ザライ	004062	費用	旅費交通費
003034	タクシー		コウツ	タクシ	004062	費用	旅費交通費
003035	路線バス		コウツ	バス	004062	費用	旅費交通費
003036	夜行バス		コウツ	バス	004062	費用	旅費交通費
004043	健康保険		カク	ケンホ	004060	費用	法定福利費
004044	厚生年金		カク	コウセイ	004060	費用	法定福利費
004045	雇用保険		カク	コウホク	004060	費用	法定福利費

CODE	補助科目	前期残高	検索	検索	CODE	区分	勘定科目
------	------	------	----	----	------	----	------

摘要(一覧表)

登録CODE範囲
000001 ~ 999999

CODE	摘要	検索	検索
000001	ガソリン	ガソリン	コナキ
000002	灯油	トウ	コナキ
000003	郵便	ユウビン	コナキ
000006	月分 家賃	ヤチン	
000007	月分 電気代	デンキ	
000008	月分 水道代	スイドウ	
000009	月分 ガス代	ガス	
000010	月分 電話料金	デンノウ	
000011	月分 浄化槽点検	ジヨウカ	
000015	ガツ販売管理 (W32s)	ハンパイ	
000016	ガツ財務会計 (W32s)	ザイ	
000017	ガツ給与計算 (Win)	キョウ	
000018	ガツ運送管理 (Win)	ウンソウ	
000019	ガツ鉄鋼管理 (Win)	テッコウ	
000022	売上伝票	ウリテン	
000023	請求書	セイクウ	
000024	請求明細書(Win)	セイクウ	
000025	支払明細書(封筒)	シライメ	
000026	振替伝票	フリカヒ	
000027	元帳	モトチョウ	
000034	北海道商事(株)	ホッカイト	ハンパイ
000035	青森商事(株)	アオモリ	ハンパイ
000036	秋田記録紙(株)	アキタ	シレサキ
000037	(株)山形電子	ヤマガタ	シレサキ
000038	新潟出版(有)	ニガタ	
000039	茨城(株)	イバシキ	
000040	埼玉商会(有)	サイタマ	ハンパイ
000041	(有)栃木運輸	トチキ	
000042	千葉冷食(株)	チバ	
000043	群馬鋼機(株)	グンマ	
000044	山梨印刷所	ヤマナシ	
000045	東京重機(株)	トウキョウ	
000046	神奈川自販(株)	カナガワ	
000047	名古屋商会(株)	ナゴヤ	ハンパイ
000048	(有)堺商店	サカイ	ハンパイ

CODE	摘要	検索	検索
000049	泉南輸送(株)	センナン	
000050	芦屋住販(株)	アシヤ	
000051	新宮造船(株)	シンクウ	
000052	滋賀事務機(株)	シガ	ハンパイ
000053	(有)奈良什器販売	ナラ	
000054	岐阜書房(有)	ギフ	
000055	フティック長野	フキノ	
000056	(株)広島商店	ヒロシマ	ハンパイ

CODE	摘要	検索	検索
------	----	----	----



# ( 振替処理 )

## 振替伝票登録

## 振替伝票登録 - 『条件設定』

## 仕訳日記帳作成

## 振替伝票登録 - 『登録伝票の呼び出し』

## 仕訳日記帳作成 - 『条件設定』



仕訳日記帳

登録日	伝票
12. 4. 1 ~ 12. 4. 4	~ 999999

該当枚数
6

登録日	伝票	借方					CODE	摘要	貸方					検索値	
		CODE	勘定科目	CODE	補助科目	金額			金額	CODE	勘定科目	CODE	補助科目		
12. 4. 1	000001	004057	商品仕入高	001010	ハードウエア	1,500,000	000037	㈱山形電子	1,500,000	002030	買掛金				
		000007	売掛金			2,200,000	000050	芦屋住販(株)	1,600,000	005085	商品売上高	002015	ハードウエア		
								000015	ガッツ販売管理 (W32s)	600,000	005085	商品売上高	002016		ソフトウェア
		004062	旅費交通費	003029	高速有料道路	2,800	000050	芦屋住販(株) 納品	2,800	000001	現金				
					(合計)	3,702,800			3,702,800	(合計)					
12. 4. 2	000002	004057	商品仕入高	001010	ハードウエア	400,000	000037	㈱山形電子	400,000	002030	買掛金				
		000007	売掛金			1,300,000	000045	東京重機(株)	450,000	005085	商品売上高	002015	ハードウエア		
								000015	ガッツ販売管理 (W32s)	850,000	005085	商品売上高	002016		ソフトウェア
		004062	旅費交通費	003031	航空機	24,000	000045	東京重機(株) 納品	24,000	000001	現金				
		004062	旅費交通費	003033	在来線	4,600			4,600	000001	現金				
			(合計)	1,728,600			1,728,600	(合計)							
12. 4. 2	000003	002030	買掛金			400,000	000037	㈱山形電子	400,000	000001	現金				
		000001	現金			1,300,000	000045	東京重機(株)	1,300,000	000007	売掛金				
					(合計)	1,700,000			1,700,000	(合計)					
12. 4. 3	000004	004057	商品仕入高	001010	ハードウエア	650,000	000037	㈱山形電子	650,000	002030	買掛金				
		000007	売掛金			1,700,000	000040	埼玉商会(有)	700,000	005085	商品売上高	002015	ハードウエア		
								000017	ガッツ給与計算 (Win)	1,000,000	005085	商品売上高	002016		ソフトウェア
		004062	旅費交通費	003031	航空機	24,000	000040	埼玉商会(有) 納品	24,000	000001	現金				
		004062	旅費交通費	003033	在来線	2,300			2,300	000001	現金				
			(合計)	2,376,300			2,376,300	(合計)							
12. 4. 4	000005	004057	商品仕入高	001012	保 守	78,000	000037	㈱山形電子	78,000	002030	買掛金				
		000007	売掛金			83,000	000042	千葉冷食(株)	83,000	005085	商品売上高	002018	保 守		
					(合計)	161,000			161,000	(合計)					
12. 4. 4	000006	004057	商品仕入高	001012	保 守	78,000	000037	㈱山形電子	78,000	002030	買掛金				
		000007	売掛金			83,000	000042	千葉冷食(株)	83,000	005085	商品売上高	002018	保 守		
		004057	商品仕入高	001011	用紙・消耗品	18,000	000036	秋田記録紙(株)	18,000	002030	買掛金				
		000007	売掛金			24,000	000053	(有)奈良良什器販売	24,000	005085	商品売上高	002017	用紙・消耗品		
					(合計)	203,000			203,000	(合計)					

# ( 帳票処理 )

## 元帳(勘定科目)作成

## 元帳(補助科目)作成

## 合計残高試算表作成

## 元帳(勘定科目)作成 - 『条件設定』

## 元帳(補助科目)作成 - 『条件設定』

## 合計残高試算表作成 - 『条件設定』

### 貸借対照表作成

12:01:39 (PM) 貸借対照表作成 13/01/26 (金)

出力期間: 13. 4.30 現在

資産の部			負債・資本の部		
CODE	勘定科目	金額	CODE	勘定科目	金額
000001	現金	1,420,811	002029	支払手形	428,000
000002	当座預金	2,868,542	002030	買掛金	648,523
000003	普通預金	1,984,505	003043	資本金	10,000,000
000004	定期預金	1,736,285	003044	利益準備金	2,400,000
000005	定期預金	1,886,577	003045	特別積立金	14,520,000
000006	受取手形	567,000	003048	前期繰越利益	44,468,774
000007	売掛金	2,071,093		[ 当期利益 ]	1,203,350
000008	有価証券	1,240,850			
000009	商品	856,700			
001015	建物	19,800,000			
001016	工具器具備品	4,865,000			
001017	土地	34,562,000			
001018	借入金権	130,744			
001019	投資有価証券	628,500			
	(合計)	74,135,887		(合計)	74,135,887

貸借対照表のモニター出力を中断します

↑ ↓ : 移動 HOME : 文字先頭 END : 文字末尾 SHIFT+DEL : 枠内全消去 BS : 前1文字消去 DEL : 後1文字消去

タスクバー: 13:01 13/01/26 (金) 12:01

### 損益計算書作成

12:03:14 (PM) 損益計算書作成 13/01/26 (金)

出力期間: 12. 4. 1 ~ 12. 4.30

費用の部			収益の部		
CODE	勘定科目	金額	CODE	勘定科目	金額
004057	商品仕入高	2,724,000	005085	商品売上高	12,409,189
004058	送料手当	5,828,362	005088	仕入税引	18,000
004060	法定福利費	1,866,988			
004062	旅費交通費	57,700			
004063	消耗品費	8,650			
004066	水道光熱費	88,523			
004067	支払手数料	30,000			
004069	支払保険料	697,147			
004083	賃借料	15,000			
004071	修繕費	26,423			
004072	租税公課	78,000			
	[ 当期利益 ]	1,268,380			
	(合計)	12,427,183		(合計)	12,427,183

損益計算書のモニター出力を中断します

↑ ↓ : 移動 HOME : 文字先頭 END : 文字末尾 SHIFT+DEL : 枠内全消去 BS : 前1文字消去 DEL : 後1文字消去

タスクバー: 12:03 13/01/26 (金) 12:03

### 貸借対照表作成 - 『条件設定』

12:34:07 (PM) 貸借対照表作成 13/01/26 (金)

出力期間: 12. 4.30 現在

条件設定

出力条件  
2. 差引残高もしくは伝票登録数が 0 以外の勘定科目のみ出力する

資産の部			負債・資本の部		
CODE	勘定科目	金額	CODE	勘定科目	金額

↑ ↓ : 移動 HOME : 文字先頭 END : 文字末尾 SHIFT+DEL : 枠内全消去 BS : 前1文字消去 DEL : 後1文字消去

タスクバー: 12:34 13/01/26 (金) 12:34

### 損益計算書作成 - 『条件設定』

12:35:16 (PM) 損益計算書作成 13/01/26 (金)

出力期間: 12. 4. 1 ~ 12. 4.30

条件設定

出力条件  
2. 差引残高もしくは伝票登録数が 0 以外の勘定科目のみ出力する

費用の部			収益の部		
CODE	勘定科目	金額	CODE	勘定科目	金額

↑ ↓ : 移動 HOME : 文字先頭 END : 文字末尾 SHIFT+DEL : 枠内全消去 BS : 前1文字消去 DEL : 後1文字消去

タスクバー: 12:35 13/01/26 (金) 12:35

元帳(勘定科目)

000007 売掛金

P. 00001

コンピュータ・シティー株式会社

平成12. 4. 1 ~ 平成12. 4. 30

12年 月日	伝票番号	相手勘定科目	補助科目	摘要	借方金額	貸方金額	差引残高
				繰り越し金額			3,622,500
4 1	000001	諸 口		芦屋住販㈱	2,200,000		5,822,500
4 2	000002	諸 口		東京重機㈱	1,300,000		7,122,500
4 2	000003	現 金		東京重機㈱		1,300,000	5,822,500
4 3	000004	諸 口		埼玉商会㈱	1,700,000		7,522,500
4 4	000005	商品売上高	保 守	千葉冷食㈱	83,000		7,605,500
4 4	000006	商品売上高	保 守	千葉冷食㈱	83,000		7,688,500
4 4	000006	商品売上高	用紙・消耗品	㈱奈良什器販売	24,000		7,712,500
4 8	000007	商品売上高	ソフトウェア	名古屋商会㈱	180,000		7,892,500
4 8	000007	商品売上高	ソフトウェア	埼玉商会㈱	180,000		8,072,500
4 8	000007	諸 口		滋賀事務機㈱	377,600		8,450,100
4 10	000008	諸 口		青森商事㈱	566,400		9,016,500



COMPUTER CITY

511

元帳(補助科目)

000003 普通預金  
000101 三和銀行

P.00001

コンピュータ・シティー株式会社

平成12. 4. 1 ~ 平成12. 4. 30

12年 月日	伝票番号	相手勘定科目	補助科目	摘要	借方金額	貸方金額	差引残高
				繰り越し金額			243,561
4 10	000009	売掛金		滋賀事務機㈱	1,700,000		1,943,561
4 10	000009	売掛金		芦屋住販㈱	2,400,000		4,343,561
4 15	000011	売掛金		北海道商事㈱	770,000		5,113,561
4 15	000011	売掛金		埼玉商会㈱	1,850,000		6,963,561
4 20	000014	普通預金	三和銀行	青森商事㈱	720,000		7,683,561
4 20	000014	普通預金	三和銀行	青森商事㈱		720,000	6,963,561
4 20	000014	売掛金		埼玉商会㈱	1,250,000		8,213,561
4 21	000015	当座預金		振替	500,000		8,713,561
4 25	000016	給料手当		4月分 給与		5,828,362	2,885,199
4 25	000016	水道光熱費		3月分 電気代		56,521	2,828,678
4 25	000016	水道光熱費		3月分 水道代		23,442	2,805,236



COMPUTER CITY

115

合計残高試算表

[ 平成13年09月03日(月) ] [ PAGE : 0001 ]

登録CODE範囲		出力期間				
000001 ~ 999999		12. 4. 1 ~ 12. 4.30				
区分	CODE	勘定科目	繰越金額	借方金額	貸方金額	差引残高
資産	000001	現金	828,311	1,300,000	707,700	1,420,611
	000002	当座預金	2,968,542	200,000	500,000	2,668,542
	000003	普通預金	476,598	9,208,000	9,456,093	228,505
	000004	定期預金	1,485,265	250,000	0	1,735,265
	000005	定期積金	926,577	160,000	0	1,086,577
	000006	受取手形	567,000	0	0	567,000
	000007	売掛金	3,622,500	12,409,183	9,270,000	6,761,683
	000008	有価証券	1,248,560	0	0	1,248,560
	000009	商品	856,700	0	0	856,700
	001015	建物	19,600,000	0	0	19,600,000
	001016	工具器具備品	4,965,000	0	0	4,965,000
	001017	土地	34,562,000	0	0	34,562,000
	001018	電話加入権	130,744	0	0	130,744
	001019	投資有価証券	628,500	0	0	628,500
負債	002029	支払手形	428,000	0	0	428,000
	002030	買掛金	649,523	400,000	2,724,000	2,973,523
資本	003043	資本金	10,000,000	0	0	10,000,000
	003044	利益準備金	2,400,000	0	0	2,400,000
	003045	特別積立金	14,920,000	0	0	14,920,000
	003046	前期繰越利益	44,468,774	0	0	44,468,774
費用	004057	商品仕入高	0	2,724,000	0	2,724,000
	004059	給料手当	0	5,828,362	0	5,828,362
	004060	法定福利費	0	1,656,988	0	1,656,988
	004062	旅費交通費	0	57,700	0	57,700
	004065	消耗品費	0	8,650	0	8,650
	004066	水道光熱費	0	86,523	0	86,523
	004067	支払手数料	0	39,000	0	39,000
	004068	支払保険料	0	637,147	0	637,147
	004069	賃借料	0	15,000	0	15,000
	004071	修繕費	0	26,423	0	26,423
004072	租税公課	0	78,000	0	78,000	
収益	005085	商品売上高	0	0	12,409,183	12,409,183
	005088	仕入割引	0	0	18,000	18,000
( 合計 )				35,084,976	35,084,976	



## 貸借対照表

〔平成13年09月03日(月)〕〔PAGE:0001〕

コンピュータ・シティー株式会社		平成12年 4月30日 現在	
資産の部		負債・資本の部	
現金	1,420,611	支払手形	428,000
当座預金	2,668,542	買掛金	2,973,523
普通預金	228,505	資本金	10,000,000
定期預金	1,735,265	利益準備金	2,400,000
定期積金	1,086,577	特別積立金	14,920,000
受取手形	567,000	前期繰越利益	44,468,774
売掛金	6,761,683	[ 当期利益 ]	1,269,390
有価証券	1,248,560		
商品	856,700		
建物	19,600,000		
工具器具備品	4,965,000		
土地	34,562,000		
電話加入権	130,744		
投資有価証券	628,500		
( 合計 )	76,459,687	( 合計 )	76,459,687

## 損益計算書

〔平成13年09月03日(月)〕〔PAGE:0001〕

コンピュータ・シティー株式会社		平成12年 4月 1日 ~ 平成12年 4月30日	
費用の部		収益の部	
商品仕入高	2,724,000	商品売上高	12,409,183
給料手当	5,828,362	仕入割引	18,000
法定福利費	1,656,988		
旅費交通費	57,700		
消耗品費	8,650		
水道光熱費	86,523		
支払手数料	39,000		
支払保険料	637,147		
賃借料	15,000		
修繕費	26,423		
租税公課	78,000		
[ 当期利益 ]	1,269,390		
( 合計 )	12,427,183	( 合計 )	12,427,183