



H . . .

WindowsXP,Me,98,95 対応 / 32bit 版

ガッツ運送管理 (Win32s)

サンプル出力帳票

Copyright Computer・City Co.,Ltd.

ガッツ運送管理 (Win32s) / システム構成概要図

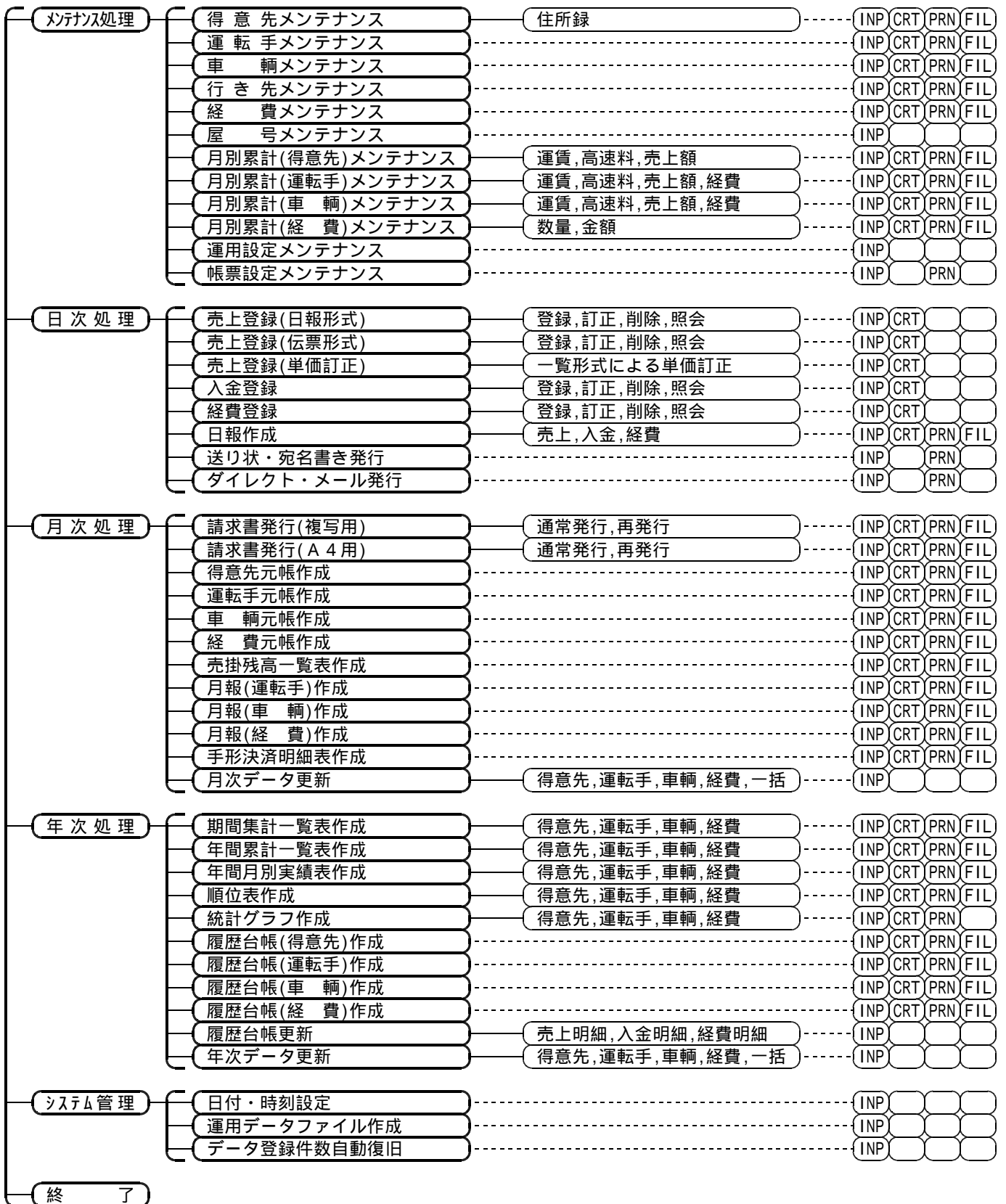

(INP) : 入力・操作

(CRT) : モニター出力

(PRN) : プリンタ出力

(FIL) : ファイル出力

(プリンタ出力するための設定方法)

当システムでは、各帳票毎に出力先、用紙サイズ(単票用紙)、余白、スケール等の印刷に関する詳細設定を行うことができます

[手順]

- ・ WindowsXP(Me,98,95)にて、使用するプリンタ及び用紙サイズ(連続用紙)を登録して下さい
(1台のプリンタで、複数の用紙サイズを使用する場合は、プリンタ・ドライバのコピーを作成しそれぞれに用紙サイズを設定した後、プリンタ名を判別可能な名称に変更して下さい)
- ・ 『ガッツ運送管理 (Win32s)』にて、各画面の上部左右にある "プリンタアイコン" をクリックし各項目の内容を設定して下さい

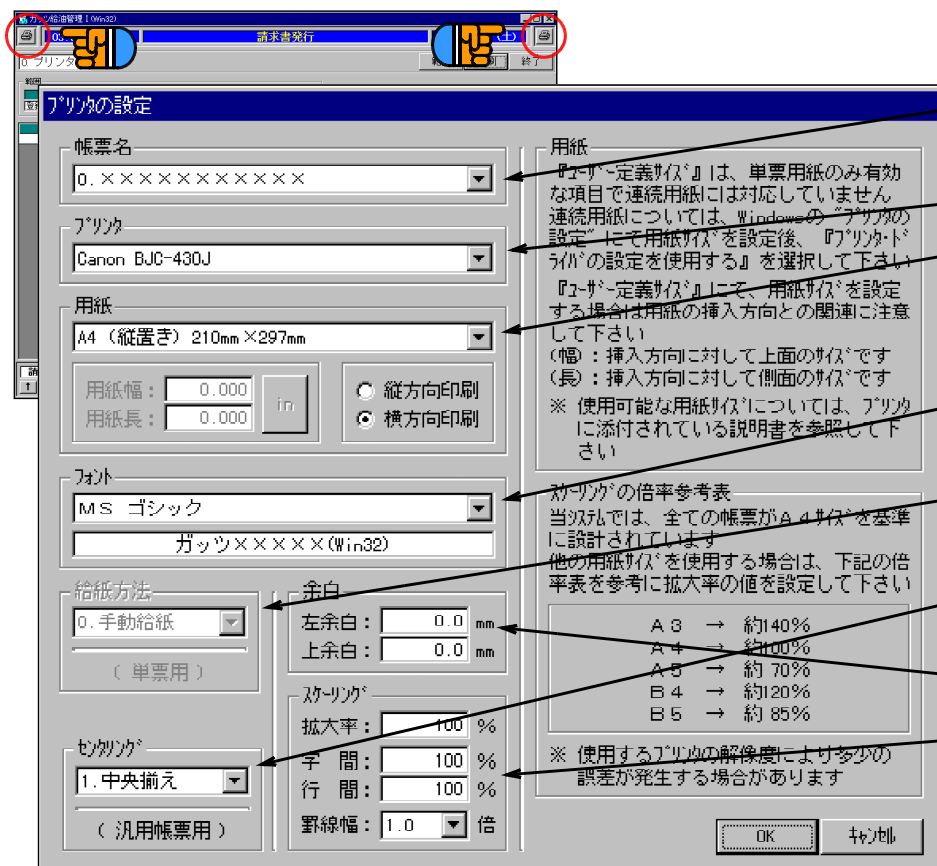

- ・ 帳票の種類を指定して下さい
1画面に複数の帳票が設定されている場合のみ帳票名の指定が必要となります
- ・ プリンタ(出力先)を指定して下さい
- ・ 用紙サイズ、挿入方向、印刷方向を指定して下さい
『ユーザー定義サイズ』は、単票用紙のみ有効な項目で連続用紙には対応していません
連続用紙については、Windowsの"プリンタの設定"にて用紙サイズを設定後、『プリンタ・ドライバの設定を使用する』を選択して下さい
- ・ フォント(書体)を指定して下さい
フォント名に "P", "@" の付くものや日本語に対応していないフォントは使用出来ません
- ・ 用紙の給紙方法を指定して下さい
この設定は、単票の専用紙(自動給紙が可能な用紙)のみ有効な項目です
- ・ 印刷内容の配置を指定して下さい
左揃え、中央揃え、右揃えの3種類があります
- ・ 印刷開始位置の余白(左, 上)を指定して下さい
- ・ 文字(サイズ, 字間, 行間)及び罫線(太さ)のスケールを指定して下さい

(メニュー・システム管理)

システム・メニュー



日付・時刻設定



運用データファイル作成



データ登録件数自動復旧

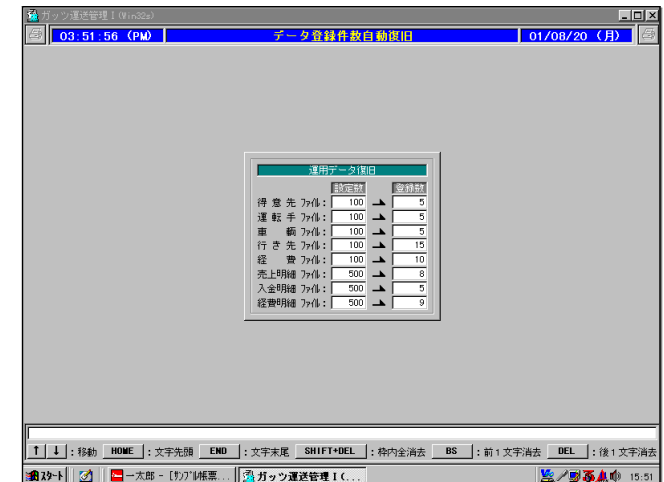

(メンテナンス処理)

得意先メンテナンス

04:14:28 (PM) 得意先メンテナンス 01/08/20 (月)

入力 削除 一覧表 登録件数: 5/100

CODE: TOR001

名称: 愛知運送株式会社
 部署名: 名古屋営業所
 敬称: [印中]

住所: 〒451-0245
 愛知県名古屋市中区後免通〇丁目
 74番地
 TEL: (052) 524-4567
 FAX: (052) 524-4568

種別: 0 課税
 消費税: 1 四捨五入

月計	毎日期	合計
前月請求額	1,100,000	1,110,000
入金額	1,100,000	1,100,000
繰越残高	0	0
運賃	309,000	309,000
高速料	89,700	89,700
(売上額)	398,700	398,700
当月請求額	398,700	408,700

※ 当月請求額は、税抜き(当月分)の金額です

年計
 運賃: 11,309,000
 高速料: 199,700
 (売上額): 11,508,700

【関連明細】 売上: 14行、入金: 2行

完了

入力完了します
 ↑ ↓ : 移動 HOME : 文字先頭 END : 文字末尾 SHIFT+DEL : 枠内全消去 BS : 前1文字消去 DEL : 後1文字消去

車両メンテナンス

04:16:02 (PM) 車両メンテナンス 01/08/20 (月)

入力 削除 一覧表 登録件数: 5/100

CODE: SRY001

名称: C12-69
 車種名: 2トトラック

車種区分: 0 自車

種別: 12-89
 検索①: 27

運転手: UTK001 回中 健一

目標額(売上額)

月	運賃	高速料	(売上額)	経費
1月	1,100,000			
2月	1,100,000	69,000	12,800	61,800
3月	1,100,000			
4月	1,100,000			
5月	1,100,000			
6月	1,100,000			
7月	1,100,000	11,069,000	122,800	11,191,800
8月	1,100,000			
9月	1,100,000			
10月	1,100,000			
11月	1,100,000			
12月	1,100,000			
年計	13,200,000	6,078,000 Km	2,992,000 L	6,099 Km/L

【関連明細】 売上: 6行、経費: 13行

完了

入力完了します
 ↑ ↓ : 移動 HOME : 文字先頭 END : 文字末尾 SHIFT+DEL : 枠内全消去 BS : 前1文字消去 DEL : 後1文字消去

経費メンテナンス

03:58:04 (PM) 経費メンテナンス 01/08/20 (月)

入力 削除 一覧表 登録件数: 10/100

CODE: KIF003

名称: 燃料(軽油)

単位: 72

単価: 76.00

検索①: 72
 検索②: 72

月計	数量	金額
1月	695.4	68,051
年計	9,327.4	708,883

【関連明細】 経費: 9行

完了

入力完了します
 ↑ ↓ : 移動 HOME : 文字先頭 END : 文字末尾 SHIFT+DEL : 枠内全消去 BS : 前1文字消去 DEL : 後1文字消去

運転手メンテナンス

04:15:16 (PM) 運転手メンテナンス 01/08/20 (月)

入力 削除 一覧表 登録件数: 5/100

CODE: UTK001

名称: 回中 健一

種別: 12-89
 検索①: 72
 検索②: 72

月計	運賃	高速料	(売上額)	経費
1月	1,100,000			
2月	1,100,000	69,000	12,800	61,800
3月	1,100,000			
4月	1,100,000			
5月	1,100,000			
6月	1,100,000			
7月	1,100,000	11,069,000	122,800	11,191,800
8月	1,100,000			
9月	1,100,000			
10月	1,100,000			
11月	1,100,000			
12月	1,100,000			
年計	13,200,000	6,078,000 Km	2,992,000 L	6,099 Km/L

【関連明細】 売上: 6行、経費: 13行

完了

入力完了します
 ↑ ↓ : 移動 HOME : 文字先頭 END : 文字末尾 SHIFT+DEL : 枠内全消去 BS : 前1文字消去 DEL : 後1文字消去

行き先メンテナンス

03:56:58 (PM) 行き先メンテナンス 01/08/20 (月)

入力 削除 一覧表 登録件数: 15/100

CODE: YSK101

名称: 706山

発地: 大阪
 着地: 大阪
 品名: 軽倉庫

単位: 12 t
 単価: 11,000

課税: 0.71 象

検索①: 72
 検索②: 72

【関連明細】 売上: 8行

完了

入力完了します
 ↑ ↓ : 移動 HOME : 文字先頭 END : 文字末尾 SHIFT+DEL : 枠内全消去 BS : 前1文字消去 DEL : 後1文字消去

屋号メンテナンス

03:59:04 (PM) 屋号メンテナンス 01/08/20 (月)

入力 削除 一覧表 登録件数: 15/100

屋号

ソフトプロダクション	ソフトプロダクション
コンピュータ・シティ株式会社	コンピュータ・シティ株式会社
〒640-8341	〒640-8341
和歌山県和歌山市黒田229-2	和歌山県和歌山市黒田229-2
TEL (073) 473-6553 内	和歌山県和歌山市黒田229-2
FAX (073) 473-6517	TEL (073) 473-6553 内
URL http://www.coccity.co.jp	FAX (073) 473-6517
	URL http://www.coccity.co.jp

検索(請求書)
 上記の通り、ご請求申し上げます。 振込先: ××銀行 ○○○支店 普通 1234567890

完了

設定を完了します
 ↑ ↓ : 移動 HOME : 文字先頭 END : 文字末尾 SHIFT+DEL : 枠内全消去 BS : 前1文字消去 DEL : 後1文字消去

月別累計(得意先)メンテナンス

04:00:39 (PM) 月別累計(得意先)メンテナンス 01/08/20 (月)

得意先: TOK001 愛知運送株式会社 名古屋営業所 当月売上額: 420,800

種別	1997年度	1998年度	1999年度	2000年度	2001年度
2 売上額	1,253,410	945,120	1,274,520	1,566,325	1,492,384
0 運賃	1,247,500	1,014,500	1,477,841	1,477,120	1,634,500
1 高送料	1,563,620	1,477,520	1,638,452	1,666,520	1,254,120
3 経費	1,447,520	1,645,620	996,452	1,347,510	1,745,632
5月:	994,860	1,554,720	884,520	845,213	422,145
6月:	1,384,670	1,384,620	1,634,750	684,523	1,635,410
7月:	1,864,520	845,123	1,000,452	946,852	1,745,210
8月:	1,144,750	567,410	324,415	1,004,520	0
9月:	1,233,340	1,047,520	684,920	1,745,630	0
10月:	1,864,520	845,632	846,520	1,574,441	0
11月:	945,663	321,452	1,157,420	1,047,774	0
12月:	841,520	964,560	1,846,520	1,478,652	0
(合計)	15,646,093	12,634,017	13,768,782	15,385,080	10,189,421
(平均)	1,303,841	1,052,835	1,147,399	1,282,090	849,118

累計種別(運賃, 高送料, 売上額)の切り替えを行います [枠右端の▼ボタンをクリックして下さい]

↑ ↓ : 移動 HOME : 文字先頭 END : 文字末尾 SHIFT+DEL : 枠内全消去 BS : 前1文字消去 DEL : 後1文字消去

月別累計(車輛)メンテナンス

04:02:46 (PM) 月別累計(車輛)メンテナンス 01/08/20 (月)

車輛: SRY001 212-89 2トトラック 当月売上額: 92,900

種別	1997年度	1998年度	1999年度	2000年度	2001年度
2 売上額	1,794,200	1,563,200	1,634,520	1,545,452	1,635,421
0 運賃	1,526,341	1,452,100	1,447,850	1,447,523	1,475,890
1 高送料	1,147,850	1,444,785	1,244,750	1,384,652	1,457,860
3 経費	1,284,650	1,563,250	984,571	996,456	1,542,148
5月:	1,238,940	1,222,450	874,521	984,478	1,356,841
6月:	1,156,420	1,384,652	754,865	1,475,120	1,052,630
7月:	1,045,870	1,785,410	1,002,450	1,145,230	1,674,520
8月:	988,562	998,452	1,278,450	1,147,899	0
9月:	845,260	986,520	1,684,320	1,035,265	0
10月:	1,874,622	1,477,510	1,254,741	1,000,350	0
11月:	1,774,510	1,385,630	1,289,635	426,812	0
12月:	1,414,102	1,256,320	1,300,145	1,055,867	0
(合計)	16,051,327	16,500,279	15,050,818	13,677,104	10,395,310
(平均)	1,337,611	1,375,023	1,254,235	1,139,759	866,276

累計種別(運賃, 高送料, 売上額, 経費)の切り替えを行います [枠右端の▼ボタンをクリックして下さい]

↑ ↓ : 移動 HOME : 文字先頭 END : 文字末尾 SHIFT+DEL : 枠内全消去 BS : 前1文字消去 DEL : 後1文字消去

運用設定メンテナンス

04:05:14 (PM) 運用設定メンテナンス 01/08/20 (月)

消費税 (税率: 9%) : 5

小銭点下
 売上額 (数量桁数): 0.0桁 (±999,999,999) ▼
 売上額 (単価桁数): 0.0桁 (999,999,999) ▼
 経費額 (数量桁数): 1.1桁 (±99,999,999.9) ▼
 経費額 (単価桁数): 2.2桁 (9,999,999.99) ▼

年 (表示形式): 0 西暦年 ▼
 和暦 (元号名): 平成 ▼
 和暦 (元号西暦): 1909 ▼

自社簿 (管理有無): 0 有り ▼

年計 得意先 (管理区分): 1 自社簿 ▼

設定を完了します

↑ ↓ : 移動 HOME : 文字先頭 END : 文字末尾 SHIFT+DEL : 枠内全消去 BS : 前1文字消去 DEL : 後1文字消去

月別累計(運転手)メンテナンス

04:01:37 (PM) 月別累計(運転手)メンテナンス 01/08/20 (月)

運転手: UTM001 田中 健一 当月売上額: 92,900

種別	1997年度	1998年度	1999年度	2000年度	2001年度
2 売上額	1,794,200	1,563,200	1,634,520	1,545,452	1,635,421
0 運賃	1,526,341	1,452,100	1,447,850	1,447,523	1,475,890
1 高送料	1,147,850	1,444,785	1,244,750	1,384,652	1,457,860
3 経費	1,284,650	1,563,250	984,571	996,456	1,542,148
5月:	1,238,940	1,222,450	874,521	984,478	1,356,841
6月:	1,156,420	1,384,652	754,865	1,475,120	1,052,630
7月:	1,045,870	1,785,410	1,002,450	1,145,230	1,674,520
8月:	988,562	998,452	1,278,450	1,147,899	0
9月:	845,260	986,520	1,684,320	1,035,265	0
10月:	1,874,622	1,477,510	1,254,741	1,000,350	0
11月:	1,774,510	1,385,630	1,289,635	426,812	0
12月:	1,414,102	1,256,320	1,300,145	1,055,867	0
(合計)	16,051,327	16,500,279	15,050,818	13,677,104	10,395,310
(平均)	1,337,611	1,375,023	1,254,235	1,139,759	866,276

累計種別(運賃, 高送料, 売上額, 経費)の切り替えを行います [枠右端の▼ボタンをクリックして下さい]

↑ ↓ : 移動 HOME : 文字先頭 END : 文字末尾 SHIFT+DEL : 枠内全消去 BS : 前1文字消去 DEL : 後1文字消去

月別累計(経費)メンテナンス

04:03:56 (PM) 月別累計(経費)メンテナンス 01/08/20 (月)

経費: KIH003 燃料(軽油) 当月金額: 68,051

種別	1997年度	1998年度	1999年度	2000年度	2001年度
1 金額	198,632	136,402	221,456	221,456	352,410
2月:	214,755	214,402	203,541	201,456	526,351
3月:	325,652	200,145	635,214	238,452	412,444
4月:	148,652	320,145	923,412	297,845	463,251
5月:	115,620	541,236	523,410	105,632	415,236
6月:	105,485	415,320	563,214	541,785	451,235
7月:	325,410	124,777	635,214	325,400	423,651
8月:	325,410	180,463	412,563	156,384	0
9月:	111,563	200,147	213,541	521,463	0
10月:	145,632	921,632	214,526	524,632	0
11月:	198,752	326,541	321,402	114,563	0
12月:	175,420	256,841	221,452	654,001	0
(合計)	2,350,995	3,456,151	4,688,995	3,963,069	3,044,578
(平均)	195,916	288,013	390,750	330,256	253,715

累計種別(数量, 金額)の切り替えを行います [枠右端の▼ボタンをクリックして下さい]

↑ ↓ : 移動 HOME : 文字先頭 END : 文字末尾 SHIFT+DEL : 枠内全消去 BS : 前1文字消去 DEL : 後1文字消去

帳票設定メンテナンス

04:08:08 (PM) 帳票設定メンテナンス 01/08/20 (月)

印刷面数: 0 表のみ ▼ 余白(mm): 左: 0.0 / 上: 0.0

項目	印刷情報	フォント	SIZE	X(mm)	Y(mm)	間(mm)	行(行)
◎ (送先) 名称	有 英 縦 MS ゴシック		16.0	54.0	24.7	0.0	1 × 15
◎ (送先) 部 課 名	有 英 縦 MS ゴシック		16.0	46.4	30.2	0.0	1 × 15
◎ (送先) 敬 称	有 英 縦 MS ゴシック		16.0	46.4	118.0	0.0	1 × 2
◎ (送先) 郵便番号 [〒]	無						×
◎ (送先) 郵便番号 [上]	有 英 横 MS ゴシック		17.0	41.0	8.0	3.9	9 × 3
◎ (送先) 郵便番号 [下]	有 英 横 MS ゴシック		17.0	62.5	8.0	3.7	9 × 4
◎ (送先) 住所 ①	有 英 縦 MS ゴシック		15.0	81.5	28.0	0.0	1 × 15
◎ (送先) 住所 ②	有 英 縦 MS ゴシック		15.0	74.8	28.0	0.0	1 × 15
◎ (送先) 電話番号	無						×
◎ (送先) FAX 番号	無						×
◎ (送先) 名称	有 英 縦 MS ゴシック		12.0	12.0	55.6	0.0	1 × 15
◎ (送先) 部 課 名	有 英 縦 MS ゴシック		12.0	7.0	60.1	0.0	1 × 15
◎ (送先) 敬 称	無						×
◎ (送先) 郵便番号 [〒]	有 英 横 MS ゴシック		8.0	7.0	48.5	0.0	9 × 10
◎ (送先) 郵便番号 [上]	無						×

※ 『郵便番号[〒]』は、「XXXX-XXXX」の形式で出力します

設定を完了します

↑ ↓ : 移動 HOME : 文字先頭 END : 文字末尾 SHIFT+DEL : 枠内全消去 BS : 前1文字消去 DEL : 後1文字消去

得意先(一覽表)

登録CODE範圍	締日	集金日
TOK001 ~ TOK003		

CODE	TOK001	〒	451-0245	締日	20	[月計]	締日別	自社締	[年計]
名称	愛知運送株式会社	住所	愛知県名古屋市西区秩父通3丁目	集金日	未	前月請求額	1,100,000	1,110,000	
部課名	名古屋営業所	住所	74番地			入金額	1,100,000	1,100,000	
		TEL	(052)524-4587	税計算	課税	価格調整額	0	0	
		FAX	(052)524-4588	端(金)	四捨五入	(繰越額)	0	10,000	
				端(税)	四捨五入	運賃	309,000	309,000	11,309,000
						高速料	89,700	89,700	199,700
				検索	7仔	(売上額)	398,700	398,700	11,508,700
敬称	御中			検索	ナナ	当月請求額	398,700	408,700	
CODE	TOK002	〒	012-0038	締日	20	[月計]	締日別	自社締	[年計]
名称	秋田運送株式会社	住所	秋田県湯沢市愛宮町3-10-4	集金日	未	前月請求額	1,200,000	1,210,000	
部課名	湯沢営業所	住所				入金額	1,199,300	1,199,300	
		TEL	(0183)72-0074	税計算	課税	価格調整額	700	700	
		FAX	(0183)72-0075	端(金)	四捨五入	(繰越額)	0	10,000	
				端(税)	四捨五入	運賃	108,000	108,000	12,108,000
						高速料	23,600	23,600	143,600
				検索	アキ	(売上額)	131,600	131,600	12,251,600
敬称	御中			検索	イナ	当月請求額	131,600	141,600	
CODE	TOK003	〒	508-9423	締日	20	[月計]	締日別	自社締	[年計]
名称	岐阜運送株式会社	住所	岐阜県中津川市中津川1023番	集金日	未	前月請求額	1,300,000	1,310,000	
部課名	中津川営業所	住所	地			入金額	1,299,300	1,299,300	
		TEL	(0573)65-4732	税計算	課税	価格調整額	700	700	
		FAX	(0573)65-4733	端(金)	四捨五入	(繰越額)	0	10,000	
				端(税)	四捨五入	運賃	112,000	112,000	13,112,000
						高速料	29,900	29,900	159,900
				検索	キ	(売上額)	141,900	141,900	13,271,900
敬称	御中			検索	カガリ	当月請求額	141,900	151,900	

得意先(住所録)

検索 範囲	締 日	集金日
ア ~ ソソソソソ		

CODE	得意先名 / 部課名	〒	住 所	電話番号	FAX番号	締 集	検索	検索
TOK001	愛知運送株式会社 名古屋営業所	451-0245	愛知県名古屋市西区秩父通3丁目7番地	(052)524 -4587	(052)524 -4588	20 未	ア仔	ナゴヤ
TOK002	秋田運送株式会社 湯沢営業所	012-0038	秋田県湯沢市愛宮町3 - 1 0 - 4	(0183)72 -0074	(0183)72 -0075	20 未	アサ	アサリ
TOK003	岐阜運送株式会社 中津川営業所	508-9423	岐阜県中津川市中津川1 0 2 3 番地	(0573)65 -4732	(0573)65 -4733	20 未	キフ	ナカツガリ
TOK005	兵庫運送株式会社 尼崎営業所	661-6352	兵庫県尼崎市南塚口町5丁目1 5 番地3号	(06)421 -5574	(06)421 -5575	20 未	ヒヨコ	アサガサ
TOK004	広島運送株式会社 福山営業所	721-6358	広島県福山市南手塚5丁目3番1号	(0849)27 -1008	(0849)27 -1009	20 未	ヒヨコ	フケマ

運転手(一覧表)

登録CODE範囲
UTN001 ~ UTN005

CODE	運転手名	検索	検索	目標額(売上額)				月計/年計			
UTN001	田中 健一	㌦カ		1月	1,100,000	7月	1,100,000	運賃	高速料	(売上額)	経費
				2月	1,100,000	8月	1,100,000	69,000	12,800	81,800	423,526
				3月	1,100,000	9月	1,100,000	11,069,000	122,800	11,191,800	1,523,526
				4月	1,100,000	10月	1,100,000	実車距離	空車距離	使用燃料	概算燃費
				5月	1,100,000	11月	1,100,000	1,133.00 Km	578.00 Km	242.00 L	7.07 Km/L
				6月	1,100,000	12月	1,100,000	12,133.00 Km	6,078.00 Km	2,992.00 L	6.09 Km/L
UTN002	前田 武史	㌦ﾀ		1月	1,200,000	7月	1,200,000	運賃	高速料	(売上額)	経費
				2月	1,200,000	8月	1,200,000	214,000	52,600	266,600	23,080
				3月	1,200,000	9月	1,200,000	12,214,000	172,600	12,386,600	1,223,080
				4月	1,200,000	10月	1,200,000	実車距離	空車距離	使用燃料	概算燃費
				5月	1,200,000	11月	1,200,000	3,352.00 Km	1,700.00 Km	678.00 L	7.45 Km/L
				6月	1,200,000	12月	1,200,000	15,352.00 Km	7,700.00 Km	3,678.00 L	6.27 Km/L
UTN003	森下 紀之	㌦ｼ		1月	1,300,000	7月	1,300,000	運賃	高速料	(売上額)	経費
				2月	1,300,000	8月	1,300,000	220,000	69,600	289,600	12,562
				3月	1,300,000	9月	1,300,000	13,220,000	199,600	13,419,600	1,312,562
				4月	1,300,000	10月	1,300,000	実車距離	空車距離	使用燃料	概算燃費
				5月	1,300,000	11月	1,300,000	2,770.00 Km	1,150.00 Km	526.00 L	7.45 Km/L
				6月	1,300,000	12月	1,300,000	15,770.00 Km	7,650.00 Km	3,776.00 L	6.20 Km/L
UTN004	田村 太郎	㌦ﾗ		1月	1,400,000	7月	1,400,000	運賃	高速料	(売上額)	経費
				2月	1,400,000	8月	1,400,000	130,000	34,800	164,800	9,120
				3月	1,400,000	9月	1,400,000	14,130,000	174,800	14,304,800	1,409,120
				4月	1,400,000	10月	1,400,000	実車距離	空車距離	使用燃料	概算燃費
				5月	1,400,000	11月	1,400,000	1,635.00 Km	495.00 Km	315.00 L	6.76 Km/L
				6月	1,400,000	12月	1,400,000	15,635.00 Km	7,495.00 Km	3,815.00 L	6.06 Km/L
UTN005	篠原 義則	㌦ﾗ		1月	1,500,000	7月	1,500,000	運賃	高速料	(売上額)	経費
				2月	1,500,000	8月	1,500,000	0	0	0	95,638
				3月	1,500,000	9月	1,500,000	15,000,000	150,000	15,150,000	1,595,638
				4月	1,500,000	10月	1,500,000	実車距離	空車距離	使用燃料	概算燃費
				5月	1,500,000	11月	1,500,000	0.00 Km	0.00 Km	0.00 L	0.00 Km/L
				6月	1,500,000	12月	1,500,000	15,000.00 Km	7,500.00 Km	3,750.00 L	6.00 Km/L

車輛(一覽表)

登録CODE範囲	車輛区分
SRY001 ~ SRY005	全車輛

CODE	車番	車種名	車輛区分	検索	検索	CODE	運転手名	目標額(売上額)				月計/年計			
SRY001	と12-89	2tトラック	自車	12-89	2T	UTN001	田中 健一	1月	1,100,000	7月	1,100,000	運賃	高速料	(売上額)	経費
								2月	1,100,000	8月	1,100,000	69,000	12,800	81,800	423,526
								3月	1,100,000	9月	1,100,000	11,069,000	122,800	11,191,800	1,523,526
								4月	1,100,000	10月	1,100,000	実車距離	空車距離	使用燃料	概算燃費
								5月	1,100,000	11月	1,100,000	1,133.00 Km	578.00 Km	242.00 L	7.07 Km/L
								6月	1,100,000	12月	1,100,000	12,133.00 Km	6,078.00 Km	2,992.00 L	6.09 Km/L
SRY002	け63-89	2tトラック	自車	63-89	2T	UTN002	前田 武史	1月	1,200,000	7月	1,200,000	運賃	高速料	(売上額)	経費
								2月	1,200,000	8月	1,200,000	214,000	52,600	266,600	23,080
								3月	1,200,000	9月	1,200,000	12,214,000	172,600	12,386,600	1,223,080
								4月	1,200,000	10月	1,200,000	実車距離	空車距離	使用燃料	概算燃費
								5月	1,200,000	11月	1,200,000	3,352.00 Km	1,700.00 Km	678.00 L	7.45 Km/L
								6月	1,200,000	12月	1,200,000	15,352.00 Km	7,700.00 Km	3,678.00 L	6.27 Km/L
SRY003	は41-55	2tトラック	自車	41-55	2T	UTN003	森下 紀之	1月	1,300,000	7月	1,300,000	運賃	高速料	(売上額)	経費
								2月	1,300,000	8月	1,300,000	220,000	69,600	289,600	12,562
								3月	1,300,000	9月	1,300,000	13,220,000	199,600	13,419,600	1,312,562
								4月	1,300,000	10月	1,300,000	実車距離	空車距離	使用燃料	概算燃費
								5月	1,300,000	11月	1,300,000	2,770.00 Km	1,150.00 Km	526.00 L	7.45 Km/L
								6月	1,300,000	12月	1,300,000	15,770.00 Km	7,650.00 Km	3,776.00 L	6.20 Km/L
SRY004	し44-10	2tトラック	自車	44-10	2T	UTN004	田村 太郎	1月	1,400,000	7月	1,400,000	運賃	高速料	(売上額)	経費
								2月	1,400,000	8月	1,400,000	130,000	34,800	164,800	9,120
								3月	1,400,000	9月	1,400,000	14,130,000	174,800	14,304,800	1,409,120
								4月	1,400,000	10月	1,400,000	実車距離	空車距離	使用燃料	概算燃費
								5月	1,400,000	11月	1,400,000	1,635.00 Km	495.00 Km	315.00 L	6.76 Km/L
								6月	1,400,000	12月	1,400,000	15,635.00 Km	7,495.00 Km	3,815.00 L	6.06 Km/L
SRY005	も52-52	2tトラック	自車	52-52	2T	UTN005	篠原 義則	1月	1,500,000	7月	1,500,000	運賃	高速料	(売上額)	経費
								2月	1,500,000	8月	1,500,000	0	0	0	95,638
								3月	1,500,000	9月	1,500,000	15,000,000	150,000	15,150,000	1,595,638
								4月	1,500,000	10月	1,500,000	実車距離	空車距離	使用燃料	概算燃費
								5月	1,500,000	11月	1,500,000	0.00 Km	0.00 Km	0.00 L	0.00 Km/L
								6月	1,500,000	12月	1,500,000	15,000.00 Km	7,500.00 Km	3,750.00 L	6.00 Km/L

行き先(一覧表)

登録CODE範囲
YSK001 ~ YSK999

CODE	発地	着地	品名	単位	単価	課税	検索	検索
YSK101	和歌山	大阪	鮮魚類	2 t	11,000	対象	ワヤマ	材カ
YSK102	和歌山	奈良	鮮魚類	2 t	12,000	対象	ワヤマ	ナラ
YSK103	和歌山	京都	鮮魚類	2 t	13,000	対象	ワヤマ	キョウト
YSK201	和歌山	滋賀	雑貨類	2 t	21,000	対象	ワヤマ	シガ
YSK202	和歌山	兵庫	雑貨類	2 t	22,000	対象	ワヤマ	ヒヨウゴ
YSK203	和歌山	三重	雑貨類	2 t	23,000	対象	ワヤマ	ミエ
YSK301	和歌山	岡山	材木類	2 t	31,000	対象	ワヤマ	カガマ
YSK302	和歌山	広島	材木類	2 t	32,000	対象	ワヤマ	ヒロシマ
YSK303	和歌山	鳥取	材木類	2 t	33,000	対象	ワヤマ	トツリ
YSK401	和歌山	富山	機材類	2 t	41,000	対象	ワヤマ	トヤマ
YSK402	和歌山	岐阜	機材類	2 t	42,000	対象	ワヤマ	ギフ
YSK403	和歌山	福井	機材類	2 t	43,000	対象	ワヤマ	フカイ
YSK501	和歌山	長野	生花類	2 t	51,000	対象	ワヤマ	ナガノ
YSK502	和歌山	群馬	生花類	2 t	52,000	対象	ワヤマ	グンマ
YSK503	和歌山	山梨	生花類	2 t	53,000	対象	ワヤマ	ヤマナシ

経費(一覧表)

登録CODE範囲
KIH001 ~ KIH010

CODE	経費名	単位	単 価	検 索	検 索	月 計		年 計	
						数 量	金 額	数 量	金 額
KIH001	燃料(レギュラーガソリン)	リットル	95.00	レギュ	レギュ	0.0	0	5,600.0	532,000
KIH002	燃料(ハイオクガソリン)	リットル	125.00	レギュ	ハイオ	0.0	0	2,300.0	287,500
KIH003	燃料(軽油)	リットル	76.00	レギュ	ケイ	895.4	68,051	9,327.4	708,883
KIH004	ハイウェイカード(5000)	枚	5,000.00	カード	5000	2.0	10,000	31.0	155,000
KIH005	ハイウェイカード(10000)	枚	10,000.00	カード	10000	4.0	40,000	52.0	520,000
KIH006	油脂類(エンジンオイル)	リットル	850.00	オイル	オイル	17.5	14,875	516.5	439,025
KIH007	油脂類(オイルフィルター)	個	1,500.00	オイル	フィルター	2.0	3,000	170.0	255,000
KIH008	法定車検	式	0.00	車検		1.0	350,000	4.0	1,334,500
KIH009	板金・塗装・修理	式	0.00	修理		0.0	0	2.0	644,750
KIH010	タイヤ	本	19,500.00	タイヤ		4.0	78,000	28.0	546,000

月別累計(得意先)

[2001年08月20日(月)] [PAGE : 0001]

登録CODE範囲	締日	集金日
TOK001 ~ TOK001		

売上額 / (円)

[年/月]	1月	2月	3月	4月	5月	6月	7月	8月	9月	10月	11月	12月	(合計)	(平均)
(TOK001) 愛知運送株式会社	名古屋営業所												当月売上額 :	398,700
2001年度	1,452,384	1,634,520	1,554,120	1,745,632	422,145	1,635,410	1,745,210	0	0	0	0	0	10,189,421	849,118
2000年度	1,566,325	1,477,120	1,666,520	1,347,510	845,213	684,523	946,852	1,004,520	1,745,630	1,574,441	1,047,774	1,478,652	15,385,080	1,282,090
1999年度	1,274,520	1,477,841	1,638,452	998,452	884,520	1,634,750	1,000,452	324,415	684,920	846,520	1,157,420	1,846,520	13,768,782	1,147,399
1998年度	945,120	1,014,520	1,477,520	1,645,820	1,554,720	1,384,620	845,123	567,410	1,047,520	845,632	321,452	984,560	12,634,017	1,052,835
1997年度	1,253,410	1,247,500	1,563,820	1,447,520	954,860	1,384,670	1,864,520	1,144,750	1,233,340	1,864,520	845,663	841,520	15,646,093	1,303,841
(合計)	6,491,759	6,851,501	7,900,432	7,184,934	4,661,458	6,723,973	6,402,157	3,041,095	4,711,410	5,131,113	3,372,309	5,151,252	67,623,393	5,635,283
(平均)	1,298,352	1,370,300	1,580,086	1,436,987	932,292	1,344,795	1,280,431	608,219	942,282	1,026,223	674,462	1,030,250	13,524,679	1,127,057

月別累計(運転手)

[2001年08月20日(月)] [PAGE : 0001]

登録CODE範囲
UTN001 ~ UTN001

売上額 / (円)

[年/月]	1月	2月	3月	4月	5月	6月	7月	8月	9月	10月	11月	12月	(合計)	(平均)
(UTN001) 田中 健一													当月売上額 :	81,800
2001年度	1,635,421	1,475,890	1,457,860	1,542,148	1,356,841	1,052,630	1,874,520	0	0	0	0	0	10,395,310	866,276
2000年度	1,545,452	1,447,523	1,384,652	998,456	984,478	1,475,120	1,145,230	1,147,899	1,035,265	1,000,350	456,812	1,055,867	13,677,104	1,139,759
1999年度	1,634,520	1,447,850	1,244,750	984,571	874,521	754,865	1,002,450	1,278,450	1,684,320	1,554,741	1,289,635	1,300,145	15,050,818	1,254,235
1998年度	1,563,200	1,452,100	1,444,785	1,563,250	1,222,450	1,384,652	1,785,410	998,452	986,520	1,477,510	1,365,630	1,256,320	16,500,279	1,375,023
1997年度	1,754,200	1,526,341	1,147,850	1,284,650	1,238,940	1,156,420	1,045,870	988,562	845,260	1,874,622	1,774,510	1,414,102	16,051,327	1,337,611
(合計)	8,132,793	7,349,704	6,679,897	6,373,075	5,677,230	5,823,687	6,853,480	4,413,363	4,551,365	5,907,223	4,886,587	5,026,434	71,674,838	5,972,904
(平均)	1,626,559	1,469,941	1,335,979	1,274,615	1,135,446	1,164,737	1,370,696	882,673	910,273	1,181,445	977,317	1,005,287	14,334,968	1,194,581

月別累計(車輛)

[2001年08月20日(月)] [PAGE : 0001]

登録CODE範囲	車輛区分
SRY001 ~ SRY001	全車輛

売上額 / (円)

[年/月]	1月	2月	3月	4月	5月	6月	7月	8月	9月	10月	11月	12月	(合計)	(平均)
(SRY001) と12-89 2tトラック													当月売上額 :	81,800
2001年度	1,635,421	1,475,890	1,457,860	1,542,148	1,356,841	1,052,630	1,874,520	0	0	0	0	0	10,395,310	866,276
2000年度	1,545,452	1,447,523	1,384,652	998,456	984,478	1,475,120	1,145,230	1,147,899	1,035,265	1,000,350	456,812	1,055,867	13,677,104	1,139,759
1999年度	1,634,520	1,447,850	1,244,750	984,571	874,521	754,865	1,002,450	1,278,450	1,684,320	1,554,741	1,289,635	1,300,145	15,050,818	1,254,235
1998年度	1,563,200	1,452,100	1,444,785	1,563,250	1,222,450	1,384,652	1,785,410	998,452	986,520	1,477,510	1,365,630	1,256,320	16,500,279	1,375,023
1997年度	1,754,200	1,526,341	1,147,850	1,284,650	1,238,940	1,156,420	1,045,870	988,562	845,260	1,874,622	1,774,510	1,414,102	16,051,327	1,337,611
(合計)	8,132,793	7,349,704	6,679,897	6,373,075	5,677,230	5,823,687	6,853,480	4,413,363	4,551,365	5,907,223	4,886,587	5,026,434	71,674,838	5,972,904
(平均)	1,626,559	1,469,941	1,335,979	1,274,615	1,135,446	1,164,737	1,370,696	882,673	910,273	1,181,445	977,317	1,005,287	14,334,968	1,194,581

月別累計(経費)

[2001年08月20日(月)] [PAGE : 0001]

登録CODE範囲
KIH003 ~ KIH003

金額 / (円)

[年/月]	1月	2月	3月	4月	5月	6月	7月	8月	9月	10月	11月	12月	(合計)	(平均)
(KIH003) 燃料(軽油)													当月金額 :	68,051
2001年度	352,410	526,351	412,444	463,251	415,236	451,235	423,651	0	0	0	0	0	3,044,578	253,715
2000年度	221,456	201,456	238,452	297,845	105,632	541,785	325,400	156,384	521,463	584,632	114,563	654,001	3,963,069	330,256
1999年度	221,456	203,541	635,214	523,412	523,410	563,214	635,214	412,563	213,541	214,526	321,452	221,452	4,688,995	390,750
1998年度	136,452	214,452	200,145	320,145	541,236	415,320	124,777	198,463	200,147	521,632	326,541	256,841	3,456,151	288,013
1997年度	158,632	214,755	325,652	148,652	115,632	105,485	325,410	325,410	111,563	145,632	198,752	175,420	2,350,995	195,916
(合計)	1,090,406	1,360,555	1,811,907	1,753,305	1,701,146	2,077,039	1,834,452	1,092,820	1,046,714	1,466,422	961,308	1,307,714	17,503,788	1,458,650
(平均)	218,081	272,111	362,381	350,661	340,229	415,408	366,890	218,564	209,343	293,284	192,262	261,543	3,500,758	291,730

(日次処理)

売上登録(日報形式)

ガッツ運送管理! (Win32) 04:10:35 (PM) 売上登録(日報形式) 01/08/20 (月)

登録枚数: 0/500

得意先: TOK001 愛知運送株式会社

登録日: 2001.7.21 集計日: 2001.7.21 明細%: 000003

L	CODE	得意先名 行き先/品名	数量	部課名	実車距離 運賃	空車距離 高速料	使用燃料 (売上額)
1	TOK001	愛知運送株式会社 和歌山 - 大塚	1 2 t	名古屋営業所	180.00 Km 11,000	90.00 Km 2,500	35.00 L 13,500
2	TOK002	和歌山 - 奈良	1 2 t	名古屋営業所	910.00 Km 12,000	109.00 Km 12,000	49.00 L 12,000
3	TOK003	和歌山 - 京都	1 2 t	中津川営業所	280.00 Km 13,000	140.00 Km 2,800	53.00 L 15,800
4	TOK004	和歌山 - 沼津	1 2 t	名古屋営業所	360.00 Km 21,000	10.00 Km 5,200	45.00 L 26,200

明細合計: 670.00 Km 335.00 Km 130.00 L
36,000 5,300 41,300

完了 車種 運転手 課税

明細訂正を完了します
↑ ↓ : 移動 HOME : 文字先頭 END : 文字末尾 SHIFT+DEL : 特内全消去 BS : 前1文字消去 DEL : 後1文字消去

売上登録(単価訂正)

ガッツ運送管理! (Win32) 04:17:15 (PM) 売上登録(単価訂正) 01/08/20 (月)

登録枚数: 0/500

得意先: TOK001 愛知運送株式会社

登録日: 2001.7.21 集計日: 2001.8.20 明細%: 000007

単価訂正

日付: 2001.7.27

CODE	行き先	品名	単価	運賃	高速料	燃料
TOK001	和歌山	沼津	21,000	21,000	5,200	26,200

車種: SRY004 14-10 2トラック
運転手: UTN004 田村 太郎

完了

明細訂正を行う場合は [Enter] or [Return] を押して下さい

↑ ↓ : 移動 HOME : 文字先頭 END : 文字末尾 SHIFT+DEL : 特内全消去 BS : 前1文字消去 DEL : 後1文字消去

経費登録

ガッツ運送管理! (Win32) 04:19:29 (PM) 経費登録 01/08/20 (月)

登録枚数: 9/500

車種: SRY002 14-6-8 2トラック

登録日: 2001.7.21 集計日: 2001.7.21 明細%: 000002

L	CODE	経費名	数量	単価	金額
1	KH003	燃料(軽油)	105.0 72	75.00	7,880
2	KH005	ハイウェイカード(10000)	1.0 枚	10,000.00	10,000
3	KH006	油割増(エンジンオイル)	6.0 72	850.00	5,100

明細合計: 23,080

完了 車種 運転手

明細訂正を完了します
↑ ↓ : 移動 HOME : 文字先頭 END : 文字末尾 SHIFT+DEL : 特内全消去 BS : 前1文字消去 DEL : 後1文字消去

売上登録(伝票形式)

ガッツ運送管理! (Win32) 04:11:55 (PM) 売上登録(伝票形式) 01/08/20 (月)

登録枚数: 0/500

得意先: TOK001 愛知運送株式会社

登録日: 2001.7.27 集計日: 2001.7.27 明細%: 000007

L	CODE	車番・車種名 行き先/品名	数量	運送手名	実車距離 運賃	空車距離 高速料	使用燃料 (売上額)
1	SRY001	212-8 2トラック	1 2 t	田中 健一	115.00 Km 11,000	115.00 Km 2,500	31.00 L 13,500
2	SRY002	146-8 2トラック	1 2 t	前田 英史	135.00 Km 12,000	135.00 Km 35.00 L	12,000
3	SRY003	14-1-6 2トラック	1 2 t	井下 紀之	320.00 Km 13,000	Ka 2,000	41.00 L 15,000
4	SRY004	14-4-1 2トラック	1 2 t	田村 太郎	360.00 Km 21,000	10.00 Km 5,200	45.00 L 26,200

明細合計: 930.00 Km 260.00 Km 152.00 L
57,000 9,700 66,700

完了 得意先 課税

明細訂正を完了します
↑ ↓ : 移動 HOME : 文字先頭 END : 文字末尾 SHIFT+DEL : 特内全消去 BS : 前1文字消去 DEL : 後1文字消去

入金登録

ガッツ運送管理! (Win32) 04:18:23 (PM) 入金登録 01/08/20 (月)

登録枚数: 5/500

得意先: TOK001 愛知運送株式会社

登録日: 2001.7.31 集計日: 2001.7.31 明細%: 000005

L	CODE	摘要名	金額	決済日
1	現金	1,000,000		
2	手形	1,000,000	2001.9.30	

明細合計: 1,100,000

完了

売却(当月請求額は、振替(当月分)の金額です)

前月請求額	入金額	債務返却額(繰越額)	運賃	高速料(売上額)	当月請求額
1,100,000	1,100,000	0	309,000	89,700	398,700

明細訂正を完了します
↑ ↓ : 移動 HOME : 文字先頭 END : 文字末尾 SHIFT+DEL : 特内全消去 BS : 前1文字消去 DEL : 後1文字消去

日報作成(売上日報)

ガッツ運送管理! (Win32) 04:21:10 (PM) 日報作成 01/08/20 (月)

0 売上日報

検索行数: 25

2001.7.21 ~ 2001.8.20

登録日	集計日	明細%	CODE	得意先名	部課名	CODE	車番	車種名
2001.7.21	2001.7.21	000003	TOK001	愛知運送株式会社	名古屋営業所	SRY001	212-8	2トラック
2001.7.21	2001.7.21	000003	TOK002	和歌山運送株式会社	中津川営業所	SRY001	212-8	2トラック
2001.7.21	2001.7.21	000003	TOK003	和歌山運送株式会社	名古屋営業所	SRY002	146-8	2トラック
2001.7.25	2001.7.25	000004	TOK002	和歌山運送株式会社	名古屋営業所	SRY002	146-8	2トラック
2001.7.25	2001.7.25	000004	TOK003	和歌山運送株式会社	中津川営業所	SRY002	146-8	2トラック
2001.7.25	2001.7.25	000004	TOK004	和歌山運送株式会社	名古屋営業所	SRY002	146-8	2トラック
2001.7.25	2001.7.25	000004	TOK005	和歌山運送株式会社	名古屋営業所	SRY002	146-8	2トラック
2001.7.27	2001.7.27	000007	TOK001	愛知運送株式会社	名古屋営業所	SRY001	212-8	2トラック
2001.7.27	2001.7.27	000007	TOK001	愛知運送株式会社	名古屋営業所	SRY002	146-8	2トラック
2001.7.27	2001.7.27	000007	TOK001	愛知運送株式会社	名古屋営業所	SRY003	14-1-6	2トラック
2001.7.27	2001.7.27	000007	TOK001	愛知運送株式会社	名古屋営業所	SRY004	14-4-1	2トラック
2001.7.31	2001.7.31	000005	TOK001	愛知運送株式会社	名古屋営業所	SRY003	14-1-6	2トラック
2001.7.31	2001.7.31	000005	TOK002	和歌山運送株式会社	名古屋営業所	SRY003	14-1-6	2トラック
2001.7.31	2001.7.31	000005	TOK003	和歌山運送株式会社	中津川営業所	SRY003	14-1-6	2トラック
2001.8.3	2001.8.3	000008	TOK001	愛知運送株式会社	名古屋営業所	SRY002	146-8	2トラック
2001.8.3	2001.8.3	000008	TOK001	愛知運送株式会社	名古屋営業所	SRY003	14-1-6	2トラック
2001.8.3	2001.8.3	000008	TOK001	愛知運送株式会社	名古屋営業所	SRY004	14-4-1	2トラック
2001.8.5	2001.8.5	000006	TOK001	愛知運送株式会社	名古屋営業所	SRY004	14-4-1	2トラック
2001.8.5	2001.8.5	000006	TOK002	和歌山運送株式会社	名古屋営業所	SRY004	14-4-1	2トラック
2001.8.5	2001.8.5	000006	TOK003	和歌山運送株式会社	中津川営業所	SRY004	14-4-1	2トラック

日報のモニター出力を中断します
↑ ↓ : 移動 HOME : 文字先頭 END : 文字末尾 SHIFT+DEL : 特内全消去 BS : 前1文字消去 DEL : 後1文字消去

送り状・宛名書き発行

ガッツ運送管理! (Win32e) 04:24:23 (PM) 送り状・宛名書き発行 01/08/20 (月)

用紙: 入力 終了 郵便はがき (縦入れ/能印字) / EPSON PM-670C (A4横・BLK・LEFT)

<p>送先 TOK001</p> <p>名称: 栗沼運送株式会社</p> <p>郵便番号: 長岡市東区</p> <p>〒: 951-0245</p> <p>住所: 栗沼県名古屋市西区秋山通り3丁目 74番地</p> <p>TEL: _____</p> <p>FAX: _____</p> <p>敬称: 御中</p>	<p>送元 TOK002</p> <p>名称: 秋田運送株式会社</p> <p>郵便番号: 秋田県東市</p> <p>〒: 012-0038</p> <p>住所: 秋田県東市豊後町9-10-4</p> <p>TEL: _____</p> <p>FAX: _____</p> <p>敬称: _____</p>	<p>郵便</p> <p>給付方法 0. 手動</p> <p>発行</p> <p>中断</p>
---	---	---

印刷を行います

↑ ↓ : 移動 HOME : 文字先頭 END : 文字末尾 SHIFT+DEL : 枠内全消去 BS : 前1文字消去 DEL : 後1文字消去

タクト 一太郎 - [印刷] 概算... ガッツ運送管理1... 16:24

ダイレクト・メール発行

ガッツ運送管理! (Win32e) 04:25:40 (PM) ダイレクト・メール発行 01/08/20 (月)

開始 終了 カット FJ4210 A4版 210mm X 297mm

得意先

曜日: [] 集金日: []

郵便局名: [] 検索①範囲 [] ~ []

開始位置

列: 0 左 ~

行: 1. 1 ~

印刷 中断

印刷を開始します

↑ ↓ : 移動 HOME : 文字先頭 END : 文字末尾 SHIFT+DEL : 枠内全消去 BS : 前1文字消去 DEL : 後1文字消去

タクト 一太郎 - [印刷] 概算... ガッツ運送管理1... 16:25

日報(売上)

集計日
2001. 7.21 ~ 2001. 7.25

該当行数
8

登録日	集計日	明細	CODE	行き先 / 品名	数量	単位	単価	運賃	高速料	(売上額)	課税	実車距離	空車距離	使用燃料
(TOK001)	愛知運送株式会社			名古屋営業所	(SRY001) と12-89 2tトラック / (UTN001) 田中 健一									
2001. 7.21	2001. 7.21	000003	YSK101	和歌山 鮮魚類 ~ 大阪	1	2 t	11,000	11,000	2,500	13,500	対象	180.00 Km	90.00 Km	35.00 L
(TOK002)	秋田運送株式会社			湯沢営業所	(SRY001) と12-89 2tトラック / (UTN001) 田中 健一									
2001. 7.21	2001. 7.21	000003	YSK102	和歌山 鮮魚類 ~ 奈良	1	2 t	12,000	12,000		12,000	対象	210.00 Km	105.00 Km	42.00 L
(TOK003)	岐阜運送株式会社			中津川営業所	(SRY001) と12-89 2tトラック / (UTN001) 田中 健一									
2001. 7.21	2001. 7.21	000003	YSK103	和歌山 鮮魚類 ~ 京都	1	2 t	13,000	13,000	2,800	15,800	対象	280.00 Km	140.00 Km	53.00 L
(TOK001)	愛知運送株式会社			名古屋営業所	(SRY002) け63-89 2tトラック / (UTN002) 前田 武史									
2001. 7.25	2001. 7.25	000004	YSK301	和歌山 材木類 ~ 岡山	1	2 t	31,000	31,000	10,500	41,500	対象	520.00 Km	260.00 Km	110.00 L
(TOK002)	秋田運送株式会社			湯沢営業所	(SRY002) け63-89 2tトラック / (UTN002) 前田 武史									
2001. 7.25	2001. 7.25	000004	YSK302	和歌山 材木類 ~ 広島	1	2 t	32,000	32,000	8,000	40,000	対象	600.00 Km	300.00 Km	130.00 L
(TOK003)	岐阜運送株式会社			中津川営業所	(SRY002) け63-89 2tトラック / (UTN002) 前田 武史									
2001. 7.25	2001. 7.25	000004	YSK303	和歌山 材木類 ~ 鳥取	1	2 t	33,000	33,000	10,500	43,500	対象	710.00 Km	355.00 Km	130.00 L
(TOK004)	広島運送株式会社			福山営業所	(SRY002) け63-89 2tトラック / (UTN002) 前田 武史									
2001. 7.25	2001. 7.25	000004	YSK401	和歌山 機材類 ~ 富山	1	2 t	41,000	41,000	7,500	48,500	対象	547.00 Km	270.00 Km	95.00 L
(TOK005)	兵庫運送株式会社			尼崎営業所	(SRY002) け63-89 2tトラック / (UTN002) 前田 武史									
2001. 7.25	2001. 7.25	000004	YSK402	和歌山 機材類 ~ 岐阜	1	2 t	42,000	42,000	13,600	55,600	対象	480.00 Km	240.00 Km	95.00 L
(合計)								215,000	55,400	270,400		3,527.00 Km	1,760.00 Km	690.00 L

日報(入金)

集計日
2001. 7. 31 ~ 2001. 7. 31

該当枚数
5

登録日	集計日	明細	CODE	得意先名	部課名	CODE	摘要名	金額	決済日	明細合計
2001. 7. 31	2001. 7. 31	000005	TOK001	愛知運送株式会社	名古屋営業所	1	現金	100,000		1,100,000
						4	手形	1,000,000	2001. 9. 30	
2001. 7. 31	2001. 7. 31	000006	TOK002	秋田運送株式会社	湯沢営業所	2	小切手	200,000		1,200,000
						3	振り込み	999,300		
						5	価格調整(振込手数料)	700		
2001. 7. 31	2001. 7. 31	000007	TOK003	岐阜運送株式会社	中津川営業所	3	振り込み	299,300		1,300,000
						5	価格調整(振込手数料)	700		
						4	手形	1,000,000	2001.10.31	
2001. 7. 31	2001. 7. 31	000008	TOK004	広島運送株式会社	福山営業所	1	現金	100,000		1,400,000
						2	小切手	300,000		
						4	手形	1,000,000	2001. 9. 30	
2001. 7. 31	2001. 7. 31	000009	TOK005	兵庫運送株式会社	尼崎営業所	4	手形	1,500,000	2001.11.30	1,500,000

(合計)	現金	小切手	振り込み	手形	価格調整	相殺	不良返品	その他	入金合計
	200,000	500,000	1,298,600	4,500,000	1,400	0	0	0	6,500,000

(月次処理)

請求書発行

ガッツ運送管理! (Win32x) 04:27:11 (PM) 請求書発行 01/08/20 (月)

範囲: 得意先 (TK0001) 愛知運送株式会社 名古屋営業所 20 末 請求期間 ~ 2001. 8. 20

前月請求額	入金額	価格調整額 (繰越額)	運賃	高速料	(売上額)	消費税	当月請求額
1,100,000	1,100,000	0	309,000	89,700	398,700	15,450	414,150

請求書のモニター出力を中断します

↑ ↓ : 移動 HOME : 文字先頭 END : 文字末尾 SHIFT+DEL : 枠内全消去 BS : 前1文字消去 DEL : 後1文字消去

得意先元帳作成

ガッツ運送管理! (Win32x) 04:30:12 (PM) 得意先元帳作成 01/08/20 (月)

範囲: 得意先 (TK0001) 愛知運送株式会社 名古屋営業所 20 末 元帳期間 ~ 2001. 8. 20

前月請求額	入金額	価格調整額 (繰越額)	運賃	高速料	(売上額)	消費税	当月請求額	売上	入金	
1,110,000	1,100,000	0	10,000	309,000	89,700	398,700	15,450	424,150	14	2

得意先元帳のモニター出力を中断します

↑ ↓ : 移動 HOME : 文字先頭 END : 文字末尾 SHIFT+DEL : 枠内全消去 BS : 前1文字消去 DEL : 後1文字消去

運転手元帳作成

ガッツ運送管理! (Win32x) 04:32:42 (PM) 運転手元帳作成 01/08/20 (月)

範囲: 運転手 (UTN001) 田中 健一 元帳期間 ~ 2001. 8. 20 集計月 2001. 8

運賃	高速料	(売上額)	日燃費	達成率	経費	売上	総量
69,000	12,800	81,800	1,100,000	7.44 %	423,526	6	13

運転手元帳のモニター出力を中断します

↑ ↓ : 移動 HOME : 文字先頭 END : 文字末尾 SHIFT+DEL : 枠内全消去 BS : 前1文字消去 DEL : 後1文字消去

請求書発行(再発行)

ガッツ運送管理! (Win32x) 04:28:28 (PM) 請求書発行 01/08/20 (月)

範囲: 得意先 (TK0001) 愛知運送株式会社 名古屋営業所 20 末 請求期間 ~ 2001. 8. 20

前月請求額	入金額	価格調整額 (繰越額)	運賃	高速料	(売上額)	消費税	当月請求額
1,100,000	1,100,000	0	309,000	89,700	398,700	15,450	414,150

請求書のモニター出力を中断します

↑ ↓ : 移動 HOME : 文字先頭 END : 文字末尾 SHIFT+DEL : 枠内全消去 BS : 前1文字消去 DEL : 後1文字消去

売掛残高一覧表作成

ガッツ運送管理! (Win32x) 04:31:35 (PM) 売掛残高一覧表作成 01/08/20 (月)

範囲: 得意先 (TK0001) 愛知運送株式会社 名古屋営業所 20 末 売掛期間 ~ 2001. 8. 20

前月請求額	入金額	価格調整額
6,500,000	6,498,600	1,400

売掛残高一覧表のモニター出力を中断します

↑ ↓ : 移動 HOME : 文字先頭 END : 文字末尾 SHIFT+DEL : 枠内全消去 BS : 前1文字消去 DEL : 後1文字消去

月報(運転手)作成

ガッツ運送管理! (Win32x) 04:33:51 (PM) 月報(運転手)作成 01/08/20 (月)

範囲: 運転手 (UTN001) 田中 健一 集計期間 ~ 2001. 8. 20 集計月 2001. 8

運賃	高速料	(売上額)	日燃費	達成率	経費	車両5種	車両距離
69,000	12,800	81,800	1,100,000	7.44 %	423,526	1,133.00 Km	578.0

月報(運転手)のモニター出力を中断します

↑ ↓ : 移動 HOME : 文字先頭 END : 文字末尾 SHIFT+DEL : 枠内全消去 BS : 前1文字消去 DEL : 後1文字消去

車輛元帳作成

04:35:46 (PM) 車輛元帳作成 01/08/20 (月)

登録CODE範囲: [SR1001] ~ [SR1999] 全車種

運賃	高速料	(売上額)	目標額	達成率	経費	売上	経費
69,000	12,800	81,800	1,100,000	7.44 %	423,526	6	13

登録日	印刷機	CODE	行き先・経路名	車種	品名	数量	単価	単価	運賃
2001.7.21	000003	YSK101	和歌山 ~ 大阪	自車	鮮魚類	1.2 t	11,000		
2001.7.21	000001	YSK102	和歌山 ~ 奈良	自車	鮮魚類	1.2 t	12,000		
2001.7.21	000001	YSK103	和歌山 ~ 京都	自車	鮮魚類	1.2 t	13,000		
2001.7.21	000001	KIH003	燃料(軽油)	自車	燃料(軽油)	85.0	76.00		
2001.7.27	000007	KIH004	ハイウェイカード(5000)	自車	燃料(軽油)	1.0	5,000.00		
2001.7.31	000006	KIH003	燃料(軽油)	自車	燃料(軽油)	100.0	76.00		
2001.8.3	000008	YSK101	和歌山 ~ 大阪	自車	鮮魚類	1.2 t	11,000		
2001.8.5	000007	KIH003	燃料(軽油)	自車	燃料(軽油)	99.6	76.00		
2001.8.13	000009	KIH005	ハイウェイカード(10000)	自車	燃料(軽油)	1.0	10,000.00		
2001.8.13	000009	KIH006	油断線(エンジンオイル)	自車	燃料(軽油)	6.0	850.00		
2001.8.13	000009	KIH007	油断線(オイルフィルター)	自車	燃料(軽油)	1.0	1,500.00		
2001.9.15	000009	YSK101	和歌山 ~ 大阪	自車	鮮魚類	1.2 t	11,000		
2001.9.15	000009	KIH003	燃料(軽油)	自車	燃料(軽油)	89.3	76.00		
2001.9.15	000009	KIH008	法定車検	自車	燃料(軽油)	1.0	350,000.00		

経費元帳作成

04:37:47 (PM) 経費元帳作成 01/08/20 (月)

登録CODE範囲: [KIH001] ~ [KIH999]

登録日	印刷機	CODE	車種	車種名	CODE	経路名	数量	金額	印刷機	
2001.7.21	000001	SR1001	12-8-9	2+トラック	UTM001	田中 健一	KIH003	燃料(軽油)	85.0	76.00
2001.7.21	000002	SR1002	16-3-8-9	2+トラック	UTM002	前田 武史	KIH003	燃料(軽油)	109.0	76.00
2001.7.21	000003	SR1003	14-4-1-5-5	2+トラック	UTM003	森下 紀之	KIH003	燃料(軽油)	99.5	76.00
2001.7.21	000004	SR1004	14-4-1-0	2+トラック	UTM004	田村 次郎	KIH003	燃料(軽油)	120.0	76.00
2001.7.21	000005	SR1005	も5-2-5-2	2+トラック	UTM005	室原 清則	KIH003	燃料(軽油)	100.5	76.00
2001.7.31	000006	SR1001	12-8-9	2+トラック	UTM001	田中 健一	KIH003	燃料(軽油)	100.0	76.00
2001.8.5	000007	SR1001	12-8-9	2+トラック	UTM001	田中 健一	KIH003	燃料(軽油)	99.6	76.00
2001.9.15	000009	SR1001	12-8-9	2+トラック	UTM001	田中 健一	KIH003	燃料(軽油)	89.3	76.00
2001.9.15	000009	SR1001	12-8-9	2+トラック	UTM001	田中 健一	KIH003	燃料(軽油)	86.5	76.00

手形決済明細表作成

04:40:38 (PM) 手形決済明細表作成 01/08/20 (月)

登録CODE範囲: [TK0001] ~ [TK9999]

CODE	得意先	部名	締日	振替日	入金日	印刷機	決済金額	決済日
TK0001	愛知運送株式会社	名古屋営業所	20	未	2001.4.30	—	1,500,000	2001.9.30
					2001.5.31	—	900,000	2001.9.30
					2001.6.30	—	500,000	2001.9.30
					2001.7.31	000005	1,000,000	2001.9.30
TK0003	岐阜運送株式会社	中津川営業所	20	未				
TK0004	広島運送株式会社	福山営業所	20	未				
TK0005	兵庫運送株式会社	尼崎営業所	20	未	2001.7.31	000009	1,000,000	2001.9.30
	(合計)						4,900,000	

月報(車輛)作成

04:36:45 (PM) 月報(車輛)作成 01/08/20 (月)

登録CODE範囲: [SR1001] ~ [SR1999] 全車種

CODE	車種	車種名	車種区分	運賃	高速料	(売上額)	目標額	達成率	経費
SR1001	12-8-9	2+トラック	自車	69,000	12,800	81,800	1,100,000	7.44 %	423,526
SR1002	16-3-8-9	2+トラック	自車	214,000	52,600	266,600	1,200,000	22.22 %	23,080
SR1003	14-4-1-5-5	2+トラック	自車	220,000	69,600	289,600	1,300,000	22.28 %	12,362
SR1004	14-4-1-0	2+トラック	自車	130,000	34,800	164,800	1,400,000	11.77 %	9,123
SR1005	も5-2-5-2	2+トラック	自車	0	0	0	1,500,000	0.00 %	55,638
	(合計)			633,000	169,800	802,800	6,500,000	12.35 %	563,926

月報(経費)作成

04:39:04 (PM) 月報(経費)作成 01/08/20 (月)

登録CODE範囲: [KIH001] ~ [KIH999]

CODE	経費名	登録単価	数量	単価	金額
KIH001	燃料(レギュラーガソリン)	95.00	0.0	0.0	0
KIH002	燃料(ハイオクガソリン)	125.00	0.0	0.0	0
KIH003	燃料(軽油)	76.00	895.4	76.00	68,051
KIH004	ハイウェイカード(5000)	5,000.00	2.0	10,000	
KIH005	ハイウェイカード(10000)	10,000.00	4.0	40,000	
KIH006	油断線(エンジンオイル)	850.00	17.5	14,875	
KIH007	油断線(オイルフィルター)	1,500.00	2.0	3,000	
KIH008	法定車検	0.00	1.0	350,000	
KIH009	税金・送料・修理	0.00	0.0	0	
KIH010	タイヤ	19,500.00	4.0	78,000	
	(合計)		925.9		563,926

月次データ更新

04:41:28 (PM) 月次データ更新 01/08/20 (月)

登録CODE範囲: [SR1001] ~ [SR1999] 全車種

更新期間: 2001年 8月 月分

年毎年度を指定して下さい

HELP

- 月次データ更新とは...
 - 月次データ更新とは、月単位での締めを意味し更新後の明細は履歴明細として印刷場所へ格納されます
 - 月次データ更新後の印刷については下記の操作が有効となりますのでご注意ください
 - 明細の[訂正]及び[削除]
 - 請求書の発行
 - 月次処理での管理帳票の作成
 - ただし、請求書に関してのみプリントレイアウト機能をご利用して再発行することが可能です
- 一括更新とは...
 - 一括更新とは、得意先(自社)・運転手・車種・経費を同一条件で同時に更新します
 - ただし、運用設定にて自社管理を「しない」に設定している場合は、運転手・車種・経費のみの更新となります

請求明細書(控)

〒451-0245
愛知県名古屋市西区秩父通3丁目
74番地

愛知運送株式会社
名古屋営業所
御中
(TOK001)

SOFT PRODUCTION
コンピュータ・シティー株式会社
〒640-8341
和歌山県和歌山市黒田229-2
TEL (073) 473-6553 代
FAX (073) 473-6517
URL http://www.comcity.co.jp

締日	2001年8月20日	請求No	000001	頁No	0001
----	------------	------	--------	-----	------

前月請求額	当月入金額	価格調整	繰越金額	当月販売額	消費税	当月請求額
1,100,000	1,100,000	0	0	420,800	16,550	437,350

月日	コード	品名	数量	単位	単価	金額	車番/運転手
7.21	YSK101	和歌山 ~ 大阪	1	2 t	11,000	11,000	と12-89
7.21	YSK101	鮮魚類	1	5 t	11,000	(高速料) 2,500	田中 健一
7.25	YSK301	和歌山 ~ 岡山	1	2 t	31,000	31,000	け63-89
7.25	YSK301	材木類	1	5 t	10,500	(高速料) 10,500	前田 武史
7.27	YSK101	和歌山 ~ 大阪	1	2 t	11,000	11,000	と12-89
7.27	YSK101	鮮魚類	1	5 t	11,000	(高速料) 2,500	田中 健一
7.27	YSK102	和歌山 ~ 奈良	1	2 t	12,000	12,000	け63-89
7.27	YSK102	鮮魚類	1	5 t	11,000	11,000	前田 武史
7.27	YSK103	和歌山 ~ 京都	1	2 t	13,000	13,000	は41-55

上記の通り、ご請求申し上げます。 振込先：×××銀行 ○○○支店 普通 1234567890

請求明細書

〒451-0245
愛知県名古屋市西区秩父通3丁目
74番地
愛知運送株式会社
名古屋営業所
御中
(TOK001)

SOFT PRODUCTION
コンピュータ・シティー株式会社
〒640-8341
和歌山県和歌山市黒田229-2
TEL (073) 473 - 6553 (代)
FAX (073) 473 - 6517
URL <http://www.comcity.co.jp>

締日 2001年 8月20日 請求No. 000002 頁 No. 0001

前月請求額	当月入金額	価格調整	繰越金額	当月販売額	消費税	当月請求額
1,100,000	1,100,000	0	0	398,700	15,450	414,150

月日	コード	品名	数量	単位	単価	金額	車番/運転手
7.21	YSK101	和歌山 ~ 大阪 鮮魚類	1	2 t	11,000 (高速料)	11,000 2,500	と12-89 田中 健一
7.25	YSK301	和歌山 ~ 岡山 材木類	1	2 t	31,000 (高速料)	31,000 10,500	け63-89 前田 武史
7.27	YSK101	和歌山 ~ 大阪 鮮魚類	1	2 t	11,000 (高速料)	11,000 2,500	と12-89 田中 健一
7.27	YSK102	和歌山 ~ 奈良 鮮魚類	1	2 t	12,000	12,000	け63-89 前田 武史
7.27	YSK103	和歌山 ~ 京都 鮮魚類	1	2 t	13,000 (高速料)	13,000 2,000	は41-55 森下 紀之
7.27	YSK201	和歌山 ~ 滋賀 雑貨類	1	2 t	21,000 (高速料)	21,000 5,200	し44-10 田村 太郎
7.31	YSK501	和歌山 ~ 長野 生花類	1	2 t	51,000 (高速料)	51,000 19,500	は41-55 森下 紀之
7.31	1	現金				-100,000	
7.31	4	手形				-1,000,000	
8.3	YSK101	和歌山 ~ 大阪 鮮魚類	1	2 t	11,000 (高速料)	11,000 2,500	と12-89 田中 健一
8.3	YSK101	和歌山 ~ 大阪 鮮魚類	1	2 t	11,000 (高速料)	11,000 2,500	け63-89 前田 武史
8.3	YSK501	和歌山 ~ 長野 生花類	1	2 t	51,000 (高速料)	51,000 19,500	は41-55 森下 紀之
8.3	YSK502	和歌山 ~ 群馬 生花類	1	2 t	52,000 (高速料)	52,000 18,000	し44-10 田村 太郎

上記の通り、ご請求申し上げます。 振込先：×××銀行 ○○○支店 普通 1234567890

得意先元帳(自社締)

CODE	得意先名	部課名	締日	集金日
TOK001	愛知運送株式会社	名古屋営業所	20	末

元帳期間
~ 2001. 8.20

前月請求額	入金額	価格調整額	(繰越額)	運賃	高速料	(売上額)	消費税	当月請求額
1,110,000	1,100,000	0	10,000	309,000	89,700	398,700	15,450	424,150

売上明細	入金明細
14	2

登録日	明細	CODE	行き先 / 品名・摘要名	数量	単位	単価	運賃	高速料	(売上額)	入金額	実車距離	空車距離	使用燃料
2001. 7.21	000003	SRY001	と12-89 2tトラック										(UTN001) 田中 健一
		YSK101	和歌山 鮮魚類 ~ 大阪	1	2t	11,000	11,000	2,500	13,500		180.00 Km	90.00 Km	35.00 L
2001. 7.25	000004	SRY002	け63-89 2tトラック										(UTN002) 前田 武史
		YSK301	和歌山 材木類 ~ 岡山	1	2t	31,000	31,000	10,500	41,500		520.00 Km	260.00 Km	110.00 L
2001. 7.27	000007	SRY001	と12-89 2tトラック										(UTN001) 田中 健一
		YSK101	和歌山 鮮魚類 ~ 大阪	1	2t	11,000	11,000	2,500	13,500		115.00 Km	115.00 Km	31.00 L
		SRY002	け63-89 2tトラック										(UTN002) 前田 武史
		YSK102	和歌山 鮮魚類 ~ 奈良	1	2t	12,000	12,000		12,000		135.00 Km	135.00 Km	35.00 L
		SRY003	は41-55 2tトラック										(UTN003) 森下 紀之
		YSK103	和歌山 鮮魚類 ~ 京都	1	2t	13,000	13,000	2,000	15,000		320.00 Km		41.00 L
		SRY004	し44-10 2tトラック										(UTN004) 田村 太郎
		YSK201	和歌山 雑貨類 ~ 滋賀	1	2t	21,000	21,000	5,200	26,200		360.00 Km	10.00 Km	45.00 L
2001. 7.31	000005	SRY003	は41-55 2tトラック										(UTN003) 森下 紀之
		YSK501	和歌山 生花類 ~ 長野	1	2t	51,000	51,000	19,500	70,500		620.00 Km	310.00 Km	120.00 L
2001. 7.31	000005	1	現金							100,000			
		4	手形							1,000,000			
2001. 8. 3	000008	SRY001	と12-89 2tトラック										(UTN001) 田中 健一
		YSK101	和歌山 鮮魚類 ~ 大阪	1	2t	11,000	11,000	2,500	13,500		230.00 Km	10.00 Km	42.00 L
		SRY002	け63-89 2tトラック										(UTN002) 前田 武史
		YSK101	和歌山 鮮魚類 ~ 大阪	1	2t	11,000	11,000	2,500	13,500		230.00 Km	10.00 Km	48.00 L

運転手元帳

CODE	運転手名
UTN002	前田 武史

元帳期間	集計月
~ 2001. 8.20	2001. 8

運賃	高速料	(売上額)	目標額	達成率	経費	実車距離	空車距離	使用燃料	概算燃費	売上明細	経費明細
214,000	52,600	266,600	1,200,000	22.22 %	23,080	3,352.00 Km	1,700.00 Km	678.00 L	7.45 Km/L	8	3

登録日	明細	CODE	行き先 / 品名・経費名	数量	単位	単価	運賃	高速料	(売上額)	経費	実車距離	空車距離	使用燃料	
2001. 7.21	000002	KIH003	燃料(軽油)	105.0	ℓ	76.00				7,980	(SRY002)	け63-89	2tトラック	
		KIH005	ハイウェイカード(10000)	1.0	枚	10,000.00				10,000	(SRY002)	け63-89	2tトラック	
		KIH006	油脂類(エンジンオイル)	6.0	ℓ	850.00				5,100	(SRY002)	け63-89	2tトラック	
2001. 7.25	000004	TOK001	愛知運送株式会社 名古屋営業所								(SRY002)	け63-89	2tトラック	
		YSK301	和歌山 ~ 岡山 材木類	1	2t	31,000	31,000	10,500	41,500		520.00 Km	260.00 Km	110.00 L	
		TOK002	秋田運送株式会社 湯沢営業所									(SRY002)	け63-89	2tトラック
		YSK302	和歌山 ~ 広島 材木類	1	2t	32,000	32,000	8,000	40,000		600.00 Km	300.00 Km	130.00 L	
		TOK003	岐阜運送株式会社 中津川営業所									(SRY002)	け63-89	2tトラック
		YSK303	和歌山 ~ 鳥取 材木類	1	2t	33,000	33,000	10,500	43,500		710.00 Km	355.00 Km	130.00 L	
		TOK004	広島運送株式会社 福山営業所									(SRY002)	け63-89	2tトラック
		YSK401	和歌山 ~ 富山 機材類	1	2t	41,000	41,000	7,500	48,500		547.00 Km	270.00 Km	95.00 L	
2001. 7.27	000007	TOK001	愛知運送株式会社 名古屋営業所								(SRY002)	け63-89	2tトラック	
		YSK102	和歌山 ~ 奈良 鮮魚類	1	2t	12,000	12,000		12,000		135.00 Km	135.00 Km	35.00 L	
2001. 8. 3	000008	TOK001	愛知運送株式会社 名古屋営業所								(SRY002)	け63-89	2tトラック	
		YSK101	和歌山 ~ 大阪 鮮魚類	1	2t	11,000	11,000	2,500	13,500		230.00 Km	10.00 Km	48.00 L	
2001. 8.13	000009	TOK001	愛知運送株式会社 名古屋営業所								(SRY002)	け63-89	2tトラック	
		YSK102	和歌山 ~ 奈良 鮮魚類	1	2t	12,000	12,000		12,000		130.00 Km	130.00 Km	35.00 L	

車輛元帳

CODE	車番	車種名	車輛区分
SRY002	け63-89	2tトラック	自車

元帳期間	集計月
~ 2001. 8.20	2001. 8

運賃	高速料	(売上額)	目標額	達成率	経費	実車距離	空車距離	使用燃料	概算燃費	売上明細	経費明細
214,000	52,600	266,600	1,200,000	22.22 %	23,080	3,352.00 Km	1,700.00 Km	678.00 L	7.45 Km/L	8	3

登録日	明細	CODE	行き先/品名・経費名	数量	単位	単価	運賃	高速料	(売上額)	経費	実車距離	空車距離	使用燃料	
2001. 7.21	000002	KIH003	燃料(軽油)	105.0	ℓ	76.00				7,980	(UTN002) 前田 武史			
		KIH005	ハイウェイカード(10000)	1.0	枚	10,000.00				10,000	(UTN002) 前田 武史			
		KIH006	油脂類(エンジンオイル)	6.0	ℓ	850.00				5,100	(UTN002) 前田 武史			
2001. 7.25	000004	TOK001	愛知運送株式会社 名古屋営業所								(UTN002) 前田 武史			
		YSK301	和歌山 ~ 岡山 材木類	1	2 t	31,000	31,000	10,500	41,500		520.00 Km	260.00 Km	110.00 L	
		TOK002	秋田運送株式会社 湯沢営業所									(UTN002) 前田 武史		
		YSK302	和歌山 ~ 広島 材木類	1	2 t	32,000	32,000	8,000	40,000		600.00 Km	300.00 Km	130.00 L	
		TOK003	岐阜運送株式会社 中津川営業所									(UTN002) 前田 武史		
		YSK303	和歌山 ~ 鳥取 材木類	1	2 t	33,000	33,000	10,500	43,500		710.00 Km	355.00 Km	130.00 L	
		TOK004	広島運送株式会社 福山営業所									(UTN002) 前田 武史		
		YSK401	和歌山 ~ 富山 機材類	1	2 t	41,000	41,000	7,500	48,500		547.00 Km	270.00 Km	95.00 L	
2001. 7.27	000007	TOK001	愛知運送株式会社 名古屋営業所								(UTN002) 前田 武史			
		YSK102	和歌山 ~ 奈良 鮮魚類	1	2 t	12,000	12,000		12,000		135.00 Km	135.00 Km	35.00 L	
2001. 8. 3	000008	TOK001	愛知運送株式会社 名古屋営業所								(UTN002) 前田 武史			
		YSK101	和歌山 ~ 大阪 鮮魚類	1	2 t	11,000	11,000	2,500	13,500		230.00 Km	10.00 Km	48.00 L	
2001. 8.13	000009	TOK001	愛知運送株式会社 名古屋営業所								(UTN002) 前田 武史			
		YSK102	和歌山 ~ 奈良 鮮魚類	1	2 t	12,000	12,000		12,000		130.00 Km	130.00 Km	35.00 L	

経費元帳

CODE	経費名	単位	単 価
KIH003	燃料(軽油)	ℓ	76.00

数 量	金 額	明細数	元帳期間
895.4	68,051	9	~ 2001. 8.20

登録日	明細	CODE	車 番	車種名	CODE	運転手名	CODE	経費名	数 量	単位	単 価	金 額
2001. 7.21	000001	SRY001	と12-89	2tトラック	UTN001	田中 健一	KIH003	燃料(軽油)	85.0	ℓ	76.00	6,460
2001. 7.21	000002	SRY002	け63-89	2tトラック	UTN002	前田 武史	KIH003	燃料(軽油)	105.0	ℓ	76.00	7,980
2001. 7.21	000003	SRY003	は41-55	2tトラック	UTN003	森下 紀之	KIH003	燃料(軽油)	99.5	ℓ	76.00	7,562
2001. 7.21	000004	SRY004	し44-10	2tトラック	UTN004	田村 太郎	KIH003	燃料(軽油)	120.0	ℓ	76.00	9,120
2001. 7.21	000005	SRY005	も52-52	2tトラック	UTN005	篠原 義則	KIH003	燃料(軽油)	100.5	ℓ	76.00	7,638
2001. 7.31	000006	SRY001	と12-89	2tトラック	UTN001	田中 健一	KIH003	燃料(軽油)	100.0	ℓ	76.00	7,600
2001. 8. 5	000007	SRY001	と12-89	2tトラック	UTN001	田中 健一	KIH003	燃料(軽油)	99.6	ℓ	76.00	7,570
2001. 8.15	000008	SRY001	と12-89	2tトラック	UTN001	田中 健一	KIH003	燃料(軽油)	99.3	ℓ	76.00	7,547
2001. 8.19	000009	SRY001	と12-89	2tトラック	UTN001	田中 健一	KIH003	燃料(軽油)	86.5	ℓ	76.00	6,574

売掛残高一覧表(締日別)

[2001年08月20日(月)] [PAGE : 0001]

登録CODE範囲		締日	集金日	売掛期間								
TOK001 ~ TOK999		20		~ 2001. 8.20								
CODE	得意先名 / 部課名	締日	集金日	前月請求額	入金額	価格調整額	(繰越額)	運賃	高速料	(売上額)	消費税	当月請求額
TOK001	愛知運送株式会社 名古屋営業所	20	未	1,100,000	1,100,000	0	0	309,000	89,700	398,700	15,450	414,150
TOK002	秋田運送株式会社 湯沢営業所	20	未	1,200,000	1,199,300	700	0	108,000	23,600	131,600	5,400	137,000
TOK003	岐阜運送株式会社 中津川営業所	20	未	1,300,000	1,299,300	700	0	112,000	29,900	141,900	5,600	147,500
TOK004	広島運送株式会社 福山営業所	20	未	1,400,000	1,400,000	0	0	62,000	13,000	75,000	3,100	78,100
TOK005	兵庫運送株式会社 尼崎営業所	20	未	1,500,000	1,500,000	0	0	42,000	13,600	55,600	2,100	57,700
(合計)				6,500,000	6,498,600	1,400	0	633,000	169,800	802,800	31,650	834,450

月報(運転手)

[2001年08月20日(月)] [PAGE : 0001]

登録CODE範囲		集計期間									集計月
UTN001 ~ UTN999		~ 2001. 8.20									2001. 8
CODE	運転手名	運賃	高速料	(売上額)	目標額	達成率	経費	実車距離	空車距離	使用燃料	概算燃費
UTN001	田中 健一	69,000	12,800	81,800	1,100,000	7.44 %	423,526	1,133.00 Km	578.00 Km	242.00 L	7.07 Km/ L
UTN002	前田 武史	214,000	52,600	266,600	1,200,000	22.22 %	23,080	3,352.00 Km	1,700.00 Km	678.00 L	7.45 Km/ L
UTN003	森下 紀之	220,000	69,600	289,600	1,300,000	22.28 %	12,562	2,770.00 Km	1,150.00 Km	526.00 L	7.45 Km/ L
UTN004	田村 太郎	130,000	34,800	164,800	1,400,000	11.77 %	9,120	1,635.00 Km	495.00 Km	315.00 L	6.76 Km/ L
UTN005	篠原 義則	0	0	0	1,500,000	0.00 %	95,638	0.00 Km	0.00 Km	0.00 L	0.00 Km/ L
(合計)		633,000	169,800	802,800	6,500,000	12.35 %	563,926	8,890.00 Km	3,923.00 Km	1,761.00 L	7.28 Km/ L

月報(車輛)

[2001年08月20日(月)] [PAGE : 0001]

登録CODE範囲	車輛区分
SRY001 ~ SRY999	全車輛

集計期間	集計月
~ 2001. 8.20	2001. 8

CODE	車番	車種名	車輛区分	運賃	高速料	(売上額)	目標額	達成率	経費	実車距離	空車距離	使用燃料	概算燃費
SRY001	と12-89	2tトラック	自車	69,000	12,800	81,800	1,100,000	7.44 %	423,526	1,133.00 Km	578.00 Km	242.00 L	7.07 Km/L
SRY002	け63-89	2tトラック	自車	214,000	52,600	266,600	1,200,000	22.22 %	23,080	3,352.00 Km	1,700.00 Km	678.00 L	7.45 Km/L
SRY003	は41-55	2tトラック	自車	220,000	69,600	289,600	1,300,000	22.28 %	12,562	2,770.00 Km	1,150.00 Km	526.00 L	7.45 Km/L
SRY004	し44-10	2tトラック	自車	130,000	34,800	164,800	1,400,000	11.77 %	9,120	1,635.00 Km	495.00 Km	315.00 L	6.76 Km/L
SRY005	も52-52	2tトラック	自車	0	0	0	1,500,000	0.00 %	95,638	0.00 Km	0.00 Km	0.00 L	0.00 Km/L
(合計)				633,000	169,800	802,800	6,500,000	12.35 %	563,926	8,890.00 Km	3,923.00 Km	1,761.00 L	7.28 Km/L

月報(経費)

[2001年08月20日(月)] [PAGE : 0001]

登録CODE範囲
KIH001 ~ KIH999

集計期間
~ 2001. 8.20

CODE	経費名	登録単価	数量	単位	金額
KIH001	燃料(レギュラーガソリン)	95.00	0.0	リットル	0
KIH002	燃料(ハイオクガソリン)	125.00	0.0	リットル	0
KIH003	燃料(軽油)	76.00	895.4	リットル	68,051
KIH004	ハイウェイカード(5000)	5,000.00	2.0	枚	10,000
KIH005	ハイウェイカード(10000)	10,000.00	4.0	枚	40,000
KIH006	油脂類(エンジンオイル)	850.00	17.5	リットル	14,875
KIH007	油脂類(オイルフィルター)	1,500.00	2.0	個	3,000
KIH008	法定車検	0.00	1.0	式	350,000
KIH009	板金・塗装・修理	0.00	0.0	式	0
KIH010	タイヤ	19,500.00	4.0	本	78,000
(合計)			925.9		563,926

手形決済明細表

登録CODE範囲		締日	集金日	決済期間					
TOK001 ~ TOK999				2001. 9. 1 ~ 2001. 9. 30					
CODE	得意先名	部課名	締日	集金日	入金日	明細	決済金額	決済日	手形残高
TOK001	愛知運送株式会社	名古屋営業所	20	未	2001. 4. 30	-	1,500,000	2001. 9. 30	800,000
					2001. 5. 31	-	900,000	2001. 9. 30	
					2001. 6. 30	-	500,000	2001. 9. 30	
					2001. 7. 31	000005	1,000,000	2001. 9. 30	
TOK003	岐阜運送株式会社	中津川営業所	20	未				1,000,000	
TOK004	広島運送株式会社	福山営業所	20	未	2001. 7. 31	000008	1,000,000	2001. 9. 30	0
TOK005	兵庫運送株式会社	尼崎営業所	20	未					1,500,000
(合 計)							4,900,000		3,300,000

(年次処理)

期間集計一覧表作成(他、運転手、車輛、経費)

04:43:43 (PM) 期間集計一覧表作成 01/08/20 (月)

範囲: 得意先 [TK001] ~ [TK999] 20 2001.7.21 ~ 2001.8.20

CODE	得意先名	部署名	種別	種日	種末日	運賃	油燃料	(売上額)
TK0001	愛知運送株式会社	名古屋営業所	20	未		309,000	89,700	398,700
TK0002	杉田運送株式会社	横浜営業所	20	未		108,000	23,600	131,600
TK0003	岐阜運送株式会社	中津川営業所	20	未		112,000	29,500	141,500
TK0004	広島運送株式会社	福山営業所	20	未		62,000	13,000	75,000
TK0005	兵庫運送株式会社	尼崎営業所	20	未		42,000	13,600	55,600
(合計)						633,000	169,400	802,800

年間月別実績表作成(他、運転手、車輛、経費)

04:46:21 (PM) 年間月別実績表作成 01/08/20 (月)

範囲: 得意先 [TK001] ~ [TK999] 20

月/年	1997年度	1998年度	1999年度	2000年度	2001年度	(合計)	(平均)
1月	1,253,410	945,120	1,274,520	1,565,325	1,452,384	6,491,759	1,298,352
2月	1,247,500	1,014,520	1,477,041	1,472,120	1,634,520	6,851,501	1,370,300
3月	1,563,820	1,477,520	1,638,452	1,666,520	1,994,120	7,900,432	1,580,086
4月	1,447,520	1,645,820	998,452	1,347,510	1,745,632	7,184,934	1,436,987
5月	954,050	1,054,720	684,520	845,213	422,145	4,661,458	932,292
6月	1,394,420	1,384,620	1,634,750	684,520	1,635,410	6,723,970	1,344,795
7月	1,864,520	845,123	1,000,452	946,852	6,695,878	11,312,825	2,262,565
8月	1,144,750	567,410	324,415	1,004,520	0	3,041,095	608,219
9月	1,233,340	1,047,520	684,920	1,745,630	0	4,711,410	942,282
10月	1,864,520	845,638	946,820	1,874,441	0	5,131,119	1,026,224
11月	845,663	321,452	1,157,420	1,047,774	0	3,372,309	674,462
12月	841,520	984,560	1,846,520	1,478,652	0	5,151,252	1,030,250
(合計)	15,646,093	12,634,017	13,768,782	15,385,080	15,100,089	72,534,061	14,506,813
(平均)	1,303,841	1,052,835	1,147,399	1,282,090	1,258,341	6,044,525	1,208,301

統計グラフ作成(他、運転手、車輛、経費)

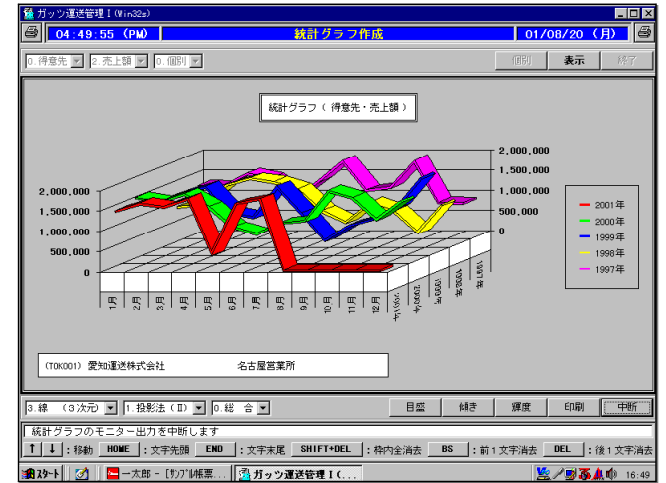

年間累計一覧表作成(他、運転手、車輛、経費)

04:44:55 (PM) 年間累計一覧表作成 01/08/20 (月)

範囲: 得意先 [TK001] ~ [TK999] 20

CODE	得意先名	部署名	種日	種末日	運賃	油燃料	(売上額)	
TK0001	愛知運送株式会社	名古屋営業所	20	未	11,000,000	110,000	11,110,000	
TK0002	杉田運送株式会社	横浜営業所	20	未	12,000,000	120,000	12,120,000	
TK0003	岐阜運送株式会社	中津川営業所	20	未	13,000,000	130,000	13,130,000	
TK0004	広島運送株式会社	福山営業所	20	未	14,000,000	140,000	14,140,000	
TK0005	兵庫運送株式会社	尼崎営業所	20	未	15,000,000	150,000	15,150,000	
(合計)						65,000,000	650,000	65,650,000

順位表作成(他、運転手、車輛、経費)

04:47:47 (PM) 順位表作成 01/08/20 (月)

範囲: 得意先 [TK001] ~ [TK999] 20 2001.7 10

順位	CODE	得意先名	部署名	売上額
1	TK0001	愛知運送株式会社	名古屋営業所	1,745,210
2	TK0004	広島運送株式会社	福山営業所	1,634,775
3	TK0005	兵庫運送株式会社	尼崎営業所	1,224,885
4	TK0002	杉田運送株式会社	横浜営業所	1,095,295
5	TK0003	岐阜運送株式会社	中津川営業所	994,653

統計グラフ作成(他、運転手、車輛、経費)

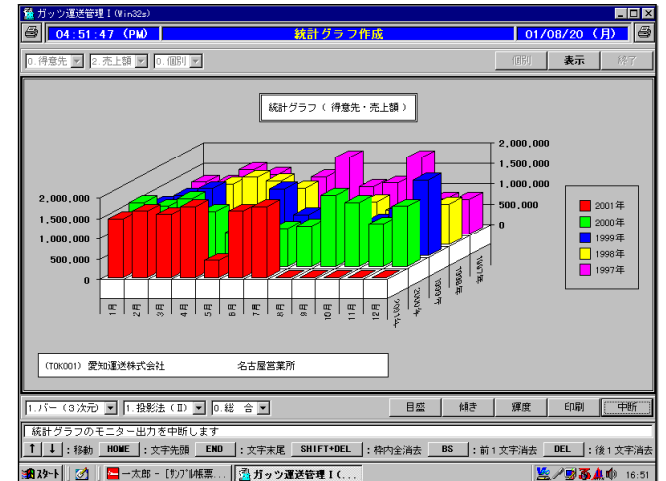

履歴台帳(得意先)作成

履歴台帳(車輛)作成

履歴台帳更新

履歴台帳(運転手)作成

履歴台帳(経費)作成

年次データ更新

期間集計一覧表(得意先)

[2001年08月20日(月)] [PAGE : 0001]

登録CODE範囲	締日	集金日
TOK001 ~ TOK999	20	

集計期間
2001. 7.21 ~ 2001. 8.20

CODE	得意先名	部課名	締日	集金日	運賃	高速料	(売上額)	入金額	価格調整額	(入金額)	売上明細	入金明細
TOK001	愛知運送株式会社	名古屋営業所	20	末	309,000	89,700	398,700	1,100,000	0	1,100,000	14	2
TOK002	秋田運送株式会社	湯沢営業所	20	末	108,000	23,600	131,600	1,199,300	700	1,200,000	4	3
TOK003	岐阜運送株式会社	中津川営業所	20	末	112,000	29,900	141,900	1,299,300	700	1,300,000	4	3
TOK004	広島運送株式会社	福山営業所	20	末	62,000	13,000	75,000	1,400,000	0	1,400,000	2	3
TOK005	兵庫運送株式会社	尼崎営業所	20	末	42,000	13,600	55,600	1,500,000	0	1,500,000	1	1
(合計)					633,000	169,800	802,800	6,498,600	1,400	6,500,000	25	12

期間集計一覧表(運転手)

[2001年08月20日(月)] [PAGE : 0001]

登録CODE範囲
UTN001 ~ UTN999

集計期間
2001. 7.21 ~ 2001. 8.20

CODE	運転手名	運賃	高速料	(売上額)	経費	実車距離	空車距離	使用燃料	概算燃費	売上明細	経費明細
UTN001	田中 健一	69,000	12,800	81,800	423,526	1,133.00 Km	578.00 Km	242.00 L	7.07 Km/ L	6	13
UTN002	前田 武史	214,000	52,600	266,600	23,080	3,352.00 Km	1,700.00 Km	678.00 L	7.45 Km/ L	8	3
UTN003	森下 紀之	220,000	69,600	289,600	12,562	2,770.00 Km	1,150.00 Km	526.00 L	7.45 Km/ L	5	2
UTN004	田村 太郎	130,000	34,800	164,800	9,120	1,635.00 Km	495.00 Km	315.00 L	6.76 Km/ L	6	1
UTN005	篠原 義則	0	0	0	95,638	0.00 Km	0.00 Km	0.00 L	0.00 Km/ L	0	3
(合計)		633,000	169,800	802,800	563,926	8,890.00 Km	3,923.00 Km	1,761.00 L	7.28 Km/ L	25	22

期間集計一覧表(車輛)

[2001年08月20日(月)] [PAGE : 0001]

登録CODE範囲		車輛区分		集計期間									
SRY001 ~ SRY999		全車輛		2001. 7.21 ~ 2001. 8.20									
CODE	車番	車種名	車輛区分	運賃	高速料	(売上額)	経費	実車距離	空車距離	使用燃料	概算燃費	売上明細	経費明細
SRY001	と12-89	2tトラック	自車	69,000	12,800	81,800	423,526	1,133.00 Km	578.00 Km	242.00 L	7.07 Km/L	6	13
SRY002	け63-89	2tトラック	自車	214,000	52,600	266,600	23,080	3,352.00 Km	1,700.00 Km	678.00 L	7.45 Km/L	8	3
SRY003	は41-55	2tトラック	自車	220,000	69,600	289,600	12,562	2,770.00 Km	1,150.00 Km	526.00 L	7.45 Km/L	5	2
SRY004	し44-10	2tトラック	自車	130,000	34,800	164,800	9,120	1,635.00 Km	495.00 Km	315.00 L	6.76 Km/L	6	1
SRY005	も52-52	2tトラック	自車	0	0	0	95,638	0.00 Km	0.00 Km	0.00 L	0.00 Km/L	0	3
(合計)				633,000	169,800	802,800	563,926	8,890.00 Km	3,923.00 Km	1,761.00 L	7.28 Km/L	25	22

期間集計一覧表(経費)

[2001年08月20日(月)] [PAGE : 0001]

登録CODE範囲		集計期間				
KIH001 ~ KIH999		2001. 7.21 ~ 2001. 8.20				
CODE	経費名	登録単価	数量	単位	金額	明細数
KIH001	燃料(レギュラーガソリン)	95.00	0.0	升	0	0
KIH002	燃料(ハイオクガソリン)	125.00	0.0	升	0	0
KIH003	燃料(軽油)	76.00	895.4	升	68,051	9
KIH004	ハイウェイカード(5000)	5,000.00	2.0	枚	10,000	2
KIH005	ハイウェイカード(10000)	10,000.00	4.0	枚	40,000	4
KIH006	油脂類(エンジンオイル)	850.00	17.5	升	14,875	3
KIH007	油脂類(オイルフィルター)	1,500.00	2.0	個	3,000	2
KIH008	法定車検	0.00	1.0	式	350,000	1
KIH009	板金・塗装・修理	0.00	0.0	式	0	0
KIH010	タイヤ	19,500.00	4.0	本	78,000	1
(合計)			925.9		563,926	22

年間累計一覧表(得意先)

[2001年08月20日(月)] [PAGE : 0001]

登録CODE範囲	締日	集金日
TOK001 ~ TOK999		

CODE	得意先名	部課名	締日	集金日	運賃	高速料	(売上額)
TOK001	愛知運送株式会社	名古屋営業所	20	末	11,000,000	110,000	11,110,000
TOK002	秋田運送株式会社	湯沢営業所	20	末	12,000,000	120,000	12,120,000
TOK003	岐阜運送株式会社	中津川営業所	20	末	13,000,000	130,000	13,130,000
TOK004	広島運送株式会社	福山営業所	20	末	14,000,000	140,000	14,140,000
TOK005	兵庫運送株式会社	尼崎営業所	20	末	15,000,000	150,000	15,150,000
(合計)					65,000,000	650,000	65,650,000

年間累計一覧表(運転手)

[2001年08月20日(月)] [PAGE : 0001]

登録CODE範囲
UTN001 ~ UTN999

CODE	運転手名	運賃	高速料	(売上額)	目標額	達成率	経費	実車距離	空車距離	使用燃料	概算燃費
UTN001	田中 健一	11,000,000	110,000	11,110,000	13,200,000	84.17 %	1,100,000	11,000.00 Km	5,500.00 Km	2,750.00 L	6.00 Km/ L
UTN002	前田 武史	12,000,000	120,000	12,120,000	14,400,000	84.17 %	1,200,000	12,000.00 Km	6,000.00 Km	3,000.00 L	6.00 Km/ L
UTN003	森下 紀之	13,000,000	130,000	13,130,000	15,600,000	84.17 %	1,300,000	13,000.00 Km	6,500.00 Km	3,250.00 L	6.00 Km/ L
UTN004	田村 太郎	14,000,000	140,000	14,140,000	16,800,000	84.17 %	1,400,000	14,000.00 Km	7,000.00 Km	3,500.00 L	6.00 Km/ L
UTN005	篠原 義則	15,000,000	150,000	15,150,000	18,000,000	84.17 %	1,500,000	15,000.00 Km	7,500.00 Km	3,750.00 L	6.00 Km/ L
(合計)		65,000,000	650,000	65,650,000	78,000,000	84.17 %	6,500,000	65,000.00 Km	32,500.00 Km	16,250.00 L	6.00 Km/ L

年間累計一覧表(車輛)

[2001年08月20日(月)] [PAGE : 0001]

登録CODE範囲	車輛区分
SRY001 ~ SRY999	全車輛

CODE	車番	車種名	車輛区分	運賃	高速料	(売上額)	目標額	達成率	経費	実車距離	空車距離	使用燃料	概算燃費
SRY001	と12-89	2tトラック	自車	11,000,000	110,000	11,110,000	13,200,000	84.17%	1,100,000	11,000.00 Km	5,500.00 Km	2,750.00 L	6.00 Km/L
SRY002	け63-89	2tトラック	自車	12,000,000	120,000	12,120,000	14,400,000	84.17%	1,200,000	12,000.00 Km	6,000.00 Km	3,000.00 L	6.00 Km/L
SRY003	は41-55	2tトラック	自車	13,000,000	130,000	13,130,000	15,600,000	84.17%	1,300,000	13,000.00 Km	6,500.00 Km	3,250.00 L	6.00 Km/L
SRY004	し44-10	2tトラック	自車	14,000,000	140,000	14,140,000	16,800,000	84.17%	1,400,000	14,000.00 Km	7,000.00 Km	3,500.00 L	6.00 Km/L
SRY005	も52-52	2tトラック	自車	15,000,000	150,000	15,150,000	18,000,000	84.17%	1,500,000	15,000.00 Km	7,500.00 Km	3,750.00 L	6.00 Km/L
(合計)				65,000,000	650,000	65,650,000	78,000,000	84.17%	6,500,000	65,000.00 Km	32,500.00 Km	16,250.00 L	6.00 Km/L

年間累計一覧表(経費)

[2001年08月20日(月)] [PAGE : 0001]

登録CODE範囲
KIH001 ~ KIH999

CODE	経費名	登録単価	数量	単位	金額
KIH001	燃料(レギュラーガソリン)	95.00	5,600.0	リットル	532,000
KIH002	燃料(ハイオクガソリン)	125.00	2,300.0	リットル	287,500
KIH003	燃料(軽油)	76.00	8,432.0	リットル	640,832
KIH004	ハイウェイカード(5000)	5,000.00	29.0	枚	145,000
KIH005	ハイウェイカード(10000)	10,000.00	48.0	枚	480,000
KIH006	油脂類(エンジンオイル)	850.00	499.0	リットル	424,150
KIH007	油脂類(オイルフィルター)	1,500.00	168.0	個	252,000
KIH008	法定車検	0.00	3.0	式	984,500
KIH009	板金・塗装・修理	0.00	2.0	式	644,750
KIH010	タイヤ	19,500.00	24.0	本	468,000
(合計)			17,105.0		4,858,732

年間月別実績表(得意先)

[2001年08月20日(月)]

登録CODE範囲	締 日	集金日
TOK001 ~ TOK999		

売上額 / (円)

月 / 年	1997年度	1998年度	1999年度	2000年度	2001年度	(合 計)	(平 均)
1 月	1,253,410	945,120	1,274,520	1,566,325	1,452,384	6,491,759	1,298,352
2 月	1,247,500	1,014,520	1,477,841	1,477,120	1,634,520	6,851,501	1,370,300
3 月	1,563,820	1,477,520	1,638,452	1,666,520	1,554,120	7,900,432	1,580,086
4 月	1,447,520	1,645,820	998,452	1,347,510	1,745,632	7,184,934	1,436,987
5 月	954,860	1,554,720	884,520	845,213	422,145	4,661,458	932,292
6 月	1,384,670	1,384,620	1,634,750	684,523	1,635,410	6,723,973	1,344,795
7 月	1,864,520	845,123	1,000,452	946,852	6,655,878	11,312,825	2,262,565
8 月	1,144,750	567,410	324,415	1,004,520	0	3,041,095	608,219
9 月	1,233,340	1,047,520	684,920	1,745,630	0	4,711,410	942,282
1 0 月	1,864,520	845,632	846,520	1,574,441	0	5,131,113	1,026,223
1 1 月	845,663	321,452	1,157,420	1,047,774	0	3,372,309	674,462
1 2 月	841,520	984,560	1,846,520	1,478,652	0	5,151,252	1,030,250
(合計)	15,646,093	12,634,017	13,768,782	15,385,080	15,100,089	72,534,061	14,506,813
(平均)	1,303,841	1,052,835	1,147,399	1,282,090	1,258,341	6,044,505	1,208,901

順位表(車輛)

[2001年08月20日(月)] [PAGE : 0001]

登録CODE範囲
SRY001 ~ SRY999

参照月	順位付
2001. 7	10

順位	CODE	車番	車種名	車輛区分	売上額	順位	CODE	車番	車種名	車輛区分	売上額
1	SRY001	と12-89	2tトラック	自車	1,874,520						
2	SRY002	け63-89	2tトラック	自車	1,156,322						
3	SRY003	は41-55	2tトラック	自車	1,055,412						
4	SRY004	し44-10	2tトラック	自車	994,450						
5	SRY005	も52-52	2tトラック	自車	845,521						

順位表(経費)

[2001年08月20日(月)] [PAGE : 0001]

登録CODE範囲
KIH001 ~ KIH999

参照月	順位付
2001. 7	10

順位	CODE	経費名	単位	金額	順位	CODE	経費名	単位	金額
1	KIH009	板金・塗装・修理	式	847,750					
2	KIH010	タイヤ	本	695,000					
3	KIH002	燃料(ハイオクガソリン)	㍲	635,412					
4	KIH003	燃料(軽油)	㍲	423,651					
5	KIH001	燃料(レギュラーガソリン)	㍲	417,563					
6	KIH008	法定車検	式	356,320					
7	KIH005	ハイウェイカード(10000)	枚	300,000					
8	KIH007	油脂類(オイルフィルター)	個	84,520					
9	KIH006	油脂類(エンジンオイル)	㍲	58,430					
10	KIH004	ハイウェイカード(5000)	枚	50,000					

統計グラフ (得意先・売上額)

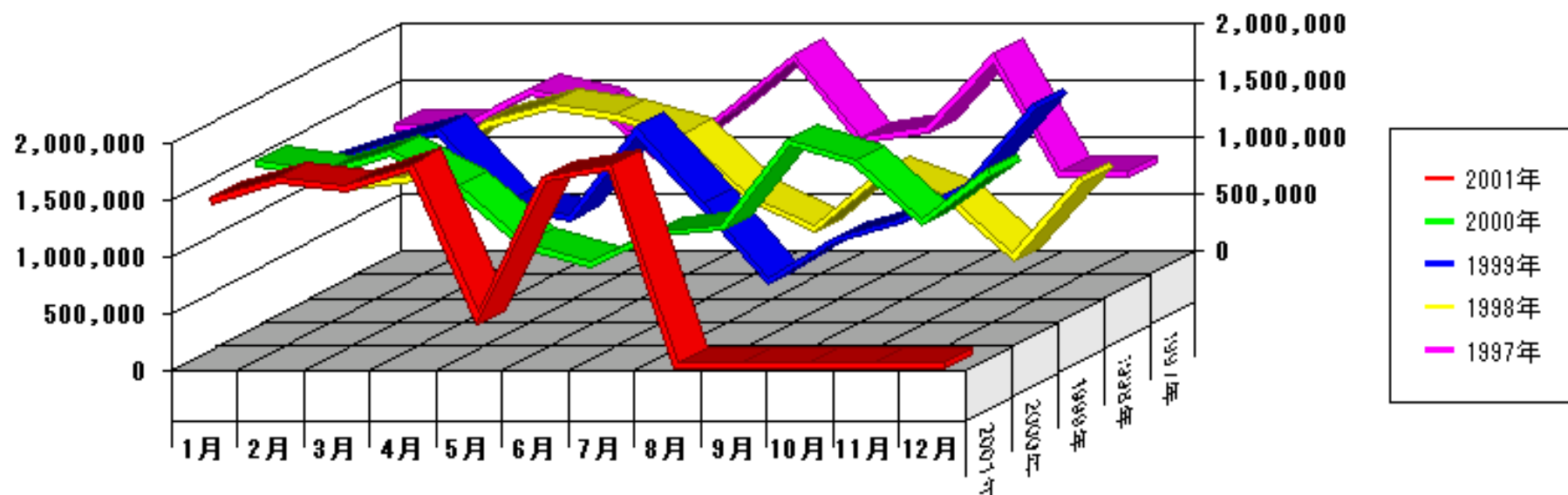

(TOK001) 愛知運送株式会社

名古屋営業所

履歴台帳(得意先)

CODE	得意先名	部課名	締日	集金日
TOK001	愛知運送株式会社	名古屋営業所	20	末

台帳期間
2001. 7.21 ~ 2001. 8.20

運賃	高速料	(売上額)	入金額	価格調整額	(入金額)
309,000	89,700	398,700	1100000	0	1,100,000

売上明細	入金明細
14	2

登録日	明細	CODE	行き先/品名・摘要名	数量	単位	単価	運賃	高速料	(売上額)	入金額	実車距離	空車距離	使用燃料
2001. 7.21	000003	SRY001	と12-89 2tトラック	(UTN001) 田中 健一									
		YSK101	和歌山 鮮魚類 ~ 大阪	1	2t	11,000	11,000	2,500	13,500		180.00 Km	90.00 Km	35.00 L
2001. 7.25	000004	SRY002	け63-89 2tトラック	(UTN002) 前田 武史									
		YSK301	和歌山 材木類 ~ 岡山	1	2t	31,000	31,000	10,500	41,500		520.00 Km	260.00 Km	110.00 L
2001. 7.27	000007	SRY001	と12-89 2tトラック	(UTN001) 田中 健一									
		YSK101	和歌山 鮮魚類 ~ 大阪	1	2t	11,000	11,000	2,500	13,500		115.00 Km	115.00 Km	31.00 L
		SRY002	け63-89 2tトラック	(UTN002) 前田 武史									
		YSK102	和歌山 鮮魚類 ~ 奈良	1	2t	12,000	12,000		12,000		135.00 Km	135.00 Km	35.00 L
		SRY003	は41-55 2tトラック	(UTN003) 森下 紀之									
		YSK103	和歌山 鮮魚類 ~ 京都	1	2t	13,000	13,000	2,000	15,000		320.00 Km		41.00 L
2001. 7.31	000005	SRY004	し44-10 2tトラック	(UTN004) 田村 太郎									
		YSK201	和歌山 雑貨類 ~ 滋賀	1	2t	21,000	21,000	5,200	26,200		360.00 Km	10.00 Km	45.00 L
		SRY003	は41-55 2tトラック	(UTN003) 森下 紀之									
2001. 7.31	000005	YSK501	和歌山 生花類 ~ 長野	1	2t	51,000	51,000	19,500	70,500		620.00 Km	310.00 Km	120.00 L
		1	現金						100,000				
2001. 7.31	000005	4	手形						1,000,000				
		SRY001	と12-89 2tトラック	(UTN001) 田中 健一									
2001. 8. 3	000008	YSK101	和歌山 鮮魚類 ~ 大阪	1	2t	11,000	11,000	2,500	13,500		230.00 Km	10.00 Km	42.00 L
		SRY002	け63-89 2tトラック	(UTN002) 前田 武史									
		YSK101	和歌山 鮮魚類 ~ 大阪	1	2t	11,000	11,000	2,500	13,500		230.00 Km	10.00 Km	48.00 L

履歴台帳(運転手)

{ 2001年08月20日(月) } { PAGE : 0001 }

CODE	運転手名
UTN002	前田 武史

台帳期間
2001. 7.21 ~ 2001. 8.20

運賃	高速料	(売上額)	経費	実車距離	空車距離	使用燃料	概算燃費
214,000	52,600	266,600	23,080	3,352.00 Km	1,700.00 Km	678.00 L	7.45 Km/L

売上明細	経費明細
8	3

登録日	明細	CODE	行き先/品名・経費名	数量	単位	単価	運賃	高速料	(売上額)	経費	実車距離	空車距離	使用燃料	
2001. 7.21	000002	KIH003	燃料(軽油)	105.0	ℓ	76.00				7,980	(SRY002) け63-89	2tトラック		
		KIH005	ハイウェイカード(10000)	1.0	枚	10,000.00				10,000	(SRY002) け63-89	2tトラック		
		KIH006	油脂類(エンジンオイル)	6.0	ℓ	850.00				5,100	(SRY002) け63-89	2tトラック		
2001. 7.25	000004	TOK001	愛知運送株式会社 名古屋営業所								(SRY002) け63-89	2tトラック		
		YSK301	和歌山 ~ 岡山 材木類	1	2t	31,000	31,000	10,500	41,500		520.00 Km	260.00 Km	110.00 L	
		TOK002	秋田運送株式会社 湯沢営業所									(SRY002) け63-89	2tトラック	
		YSK302	和歌山 ~ 広島 材木類	1	2t	32,000	32,000	8,000	40,000		600.00 Km	300.00 Km	130.00 L	
		TOK003	岐阜運送株式会社 中津川営業所									(SRY002) け63-89	2tトラック	
		YSK303	和歌山 ~ 鳥取 材木類	1	2t	33,000	33,000	10,500	43,500		710.00 Km	355.00 Km	130.00 L	
		TOK004	広島運送株式会社 福山営業所									(SRY002) け63-89	2tトラック	
		YSK401	和歌山 ~ 富山 機材類	1	2t	41,000	41,000	7,500	48,500		547.00 Km	270.00 Km	95.00 L	
2001. 7.27	000007	TOK001	愛知運送株式会社 名古屋営業所								(SRY002) け63-89	2tトラック		
		YSK102	和歌山 ~ 奈良 鮮魚類	1	2t	12,000	12,000		12,000		135.00 Km	135.00 Km	35.00 L	
2001. 8. 3	000008	TOK001	愛知運送株式会社 名古屋営業所								(SRY002) け63-89	2tトラック		
		YSK101	和歌山 ~ 大阪 鮮魚類	1	2t	11,000	11,000	2,500	13,500		230.00 Km	10.00 Km	48.00 L	
2001. 8.13	000009	TOK001	愛知運送株式会社 名古屋営業所								(SRY002) け63-89	2tトラック		
		YSK102	和歌山 ~ 奈良 鮮魚類	1	2t	12,000	12,000		12,000		130.00 Km	130.00 Km	35.00 L	

履歴台帳(車輛)

[2001年08月20日(月)] [PAGE : 0001]

CODE	車番	車種名	車輛区分
SRY002	け63-89	2tトラック	自車

台帳期間
2001. 7.21 ~ 2001. 8.20

運賃	高速料	(売上額)	経費	実車距離	空車距離	使用燃料	概算燃費
214,000	52,600	266,600	23,080	3,352.00 Km	1,700.00 Km	678.00 L	7.45 Km/L

売上明細	経費明細
8	3

登録日	明細	CODE	行き先/品名・経費名	数量	単位	単価	運賃	高速料	(売上額)	経費	実車距離	空車距離	使用燃料	
2001. 7.21	000002	KIH003	燃料(軽油)	105.0	ℓ	76.00				7,980			(UTN002) 前田 武史	
		KIH005	ハイウェイカード(10000)	1.0	枚	10,000.00				10,000			(UTN002) 前田 武史	
		KIH006	油脂類(エンジンオイル)	6.0	ℓ	850.00				5,100			(UTN002) 前田 武史	
2001. 7.25	000004	TOK001	愛知運送株式会社 名古屋営業所										(UTN002) 前田 武史	
		YSK301	和歌山 ~ 岡山 材木類	1	2 t	31,000	31,000	10,500	41,500		520.00 Km	260.00 Km	110.00 L	
		TOK002	秋田運送株式会社 湯沢営業所											(UTN002) 前田 武史
		YSK302	和歌山 ~ 広島 材木類	1	2 t	32,000	32,000	8,000	40,000		600.00 Km	300.00 Km	130.00 L	
		TOK003	岐阜運送株式会社 中津川営業所											(UTN002) 前田 武史
		YSK303	和歌山 ~ 鳥取 材木類	1	2 t	33,000	33,000	10,500	43,500		710.00 Km	355.00 Km	130.00 L	
		TOK004	広島運送株式会社 福山営業所											(UTN002) 前田 武史
		YSK401	和歌山 ~ 富山 機材類	1	2 t	41,000	41,000	7,500	48,500		547.00 Km	270.00 Km	95.00 L	
2001. 7.27	000007	TOK005	兵庫運送株式会社 尼崎営業所										(UTN002) 前田 武史	
		YSK402	和歌山 ~ 岐阜 機材類	1	2 t	42,000	42,000	13,600	55,600		480.00 Km	240.00 Km	95.00 L	
2001. 8. 3	000008	TOK001	愛知運送株式会社 名古屋営業所										(UTN002) 前田 武史	
		YSK102	和歌山 ~ 奈良 鮮魚類	1	2 t	12,000	12,000		12,000		135.00 Km	135.00 Km	35.00 L	
2001. 8.13	000009	TOK001	愛知運送株式会社 名古屋営業所										(UTN002) 前田 武史	
		YSK101	和歌山 ~ 大阪 鮮魚類	1	2 t	11,000	11,000	2,500	13,500		230.00 Km	10.00 Km	48.00 L	
2001. 8.13	000009	TOK001	愛知運送株式会社 名古屋営業所										(UTN002) 前田 武史	
		YSK102	和歌山 ~ 奈良 鮮魚類	1	2 t	12,000	12,000		12,000		130.00 Km	130.00 Km	35.00 L	

履歴台帳(経費)

CODE	経費名		単位	単 価	数 量		金 額		明細数	台帳期間	
KIH003	燃料(軽油)		ℓ	76.00	895.4		68,051		9	2001. 7.21 ~ 2001. 8.20	

登録日	明細	CODE	車 番	車種名	CODE	運転手名	CODE	経費名	数 量	単位	単 価	金 額
2001. 7.21	000001	SRY001	と12-89	2tトラック	UTN001	田中 健一	KIH003	燃料(軽油)	85.0	ℓ	76.00	6,460
2001. 7.21	000002	SRY002	け63-89	2tトラック	UTN002	前田 武史	KIH003	燃料(軽油)	105.0	ℓ	76.00	7,980
2001. 7.21	000003	SRY003	は41-55	2tトラック	UTN003	森下 紀之	KIH003	燃料(軽油)	99.5	ℓ	76.00	7,562
2001. 7.21	000004	SRY004	し44-10	2tトラック	UTN004	田村 太郎	KIH003	燃料(軽油)	120.0	ℓ	76.00	9,120
2001. 7.21	000005	SRY005	も52-52	2tトラック	UTN005	篠原 義則	KIH003	燃料(軽油)	100.5	ℓ	76.00	7,638
2001. 7.31	000006	SRY001	と12-89	2tトラック	UTN001	田中 健一	KIH003	燃料(軽油)	100.0	ℓ	76.00	7,600
2001. 8. 5	000007	SRY001	と12-89	2tトラック	UTN001	田中 健一	KIH003	燃料(軽油)	99.6	ℓ	76.00	7,570
2001. 8.15	000008	SRY001	と12-89	2tトラック	UTN001	田中 健一	KIH003	燃料(軽油)	99.3	ℓ	76.00	7,547
2001. 8.19	000009	SRY001	と12-89	2tトラック	UTN001	田中 健一	KIH003	燃料(軽油)	86.5	ℓ	76.00	6,574