



H . . .

WindowsXP,Me,98,95 対応 / 32bit 版

ガッツ给与計算 (Win32s)

サンプル出力帳票

Copyright Computer・City Co.,Ltd.

ガッツ給与計算 (Win32s) / システム構成概要図

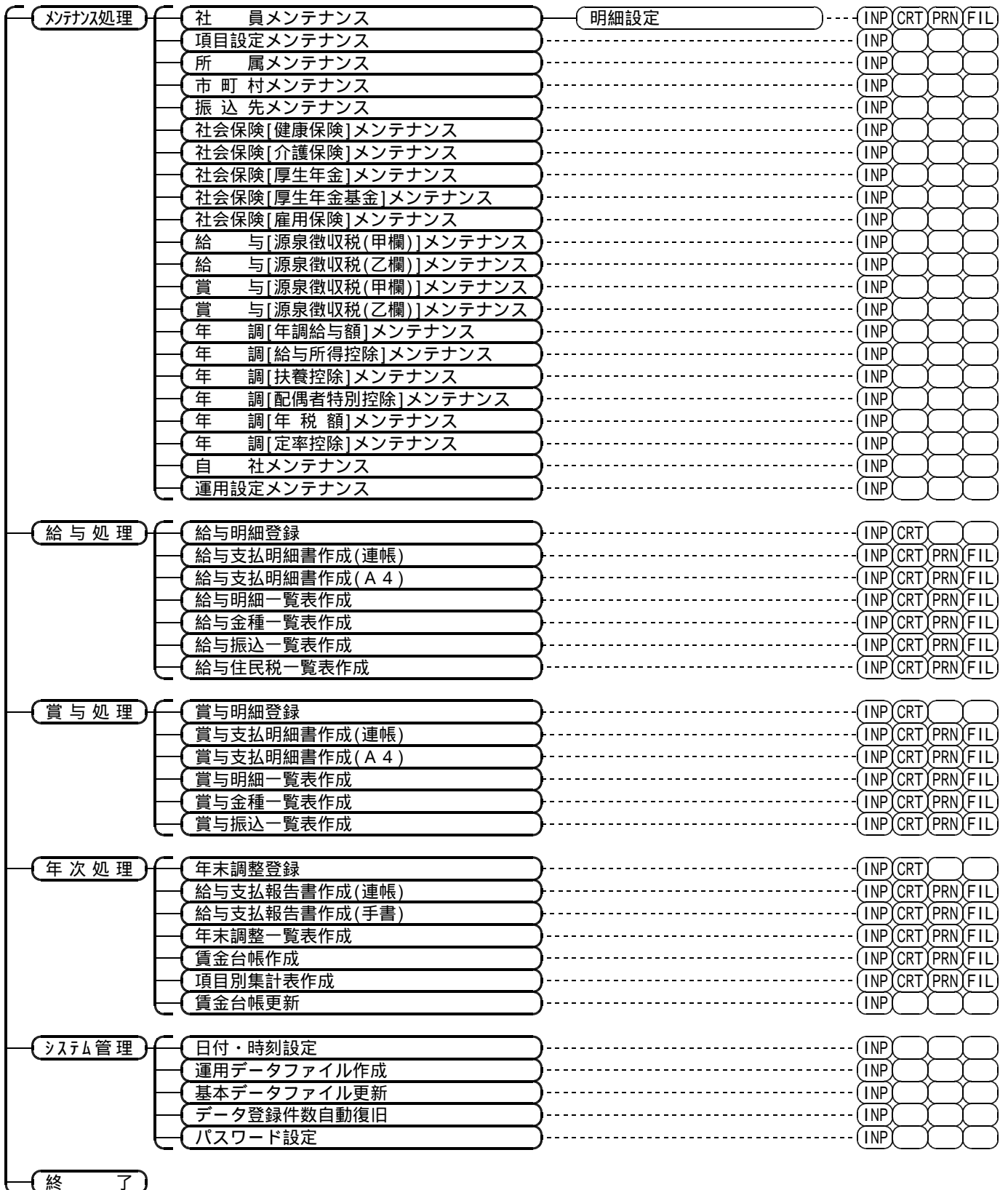

(INP) : 入力・操作

(CRT) : モニター出力

(PRN) : プリンタ出力

(FIL) : ファイル出力

(プリンタ出力するための設定方法)

当システムでは、各帳票毎に出力先、用紙サイズ(単票用紙)、余白、スケール等の印刷に関する詳細設定を行うことができます

[手順]

- ・ WindowsXP(Me, 98, 95)にて、使用するプリンタ及び用紙サイズ(連続用紙)を登録して下さい
(1台のプリンタで、複数の用紙サイズを使用する場合は、プリンタ・ドライバのコピーを作成しそれぞれに用紙サイズを設定した後、プリンタ名を判別可能な名称に変更して下さい)
- ・ 『ガッツ給与計算 (Win32s)』にて、各画面の上部左右にある "プリンタアイコン" をクリックし各項目の内容を設定して下さい

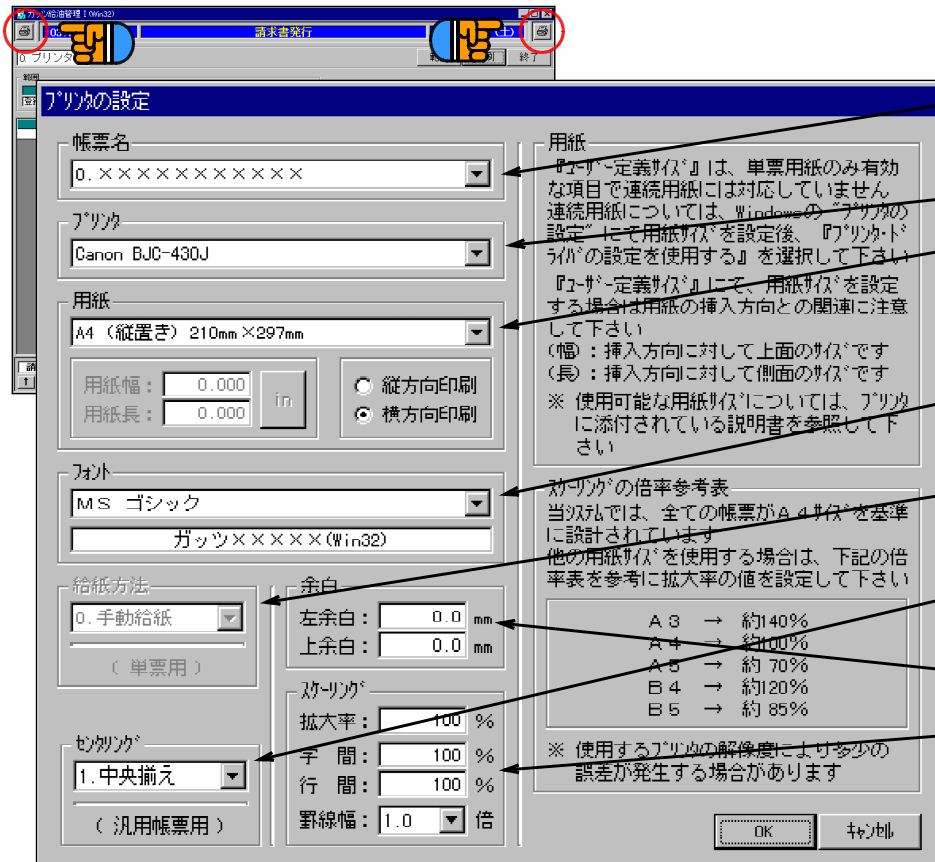

- ・ 帳票の種類を指定して下さい
1画面に複数の帳票が設定されている場合のみ帳票名の指定が必要となります
- ・ プリンタ(出力先)を指定して下さい
- ・ 用紙サイズ、挿入方向、印刷方向を指定して下さい
『ユーザー定義サイズ』は、単票用紙のみ有効な項目で連続用紙には対応していません
連続用紙については、Windowsの"プリンタの設定"にて用紙サイズを設定後、『プリンタ・ドライバの設定を使用する』を選択して下さい
- ・ フォント(書体)を指定して下さい
フォント名に "P", "@" の付くものや日本語に対応していないフォントは使用出来ません
- ・ 用紙の給紙方法を指定して下さい
この設定は、単票の専用用紙(自動給紙が可能な用紙)のみ有効な項目です
- ・ 印刷内容の配置を指定して下さい
左揃え、中央揃え、右揃えの3種類があります
- ・ 印刷開始位置の余白(左、上)を指定して下さい
- ・ 文字(サイズ、字間、行間)及び罫線(太さ)のスケールを指定して下さい

(メニュー・システム管理)

システム・メニュー



運用データファイル作成



データ登録件数自動復旧

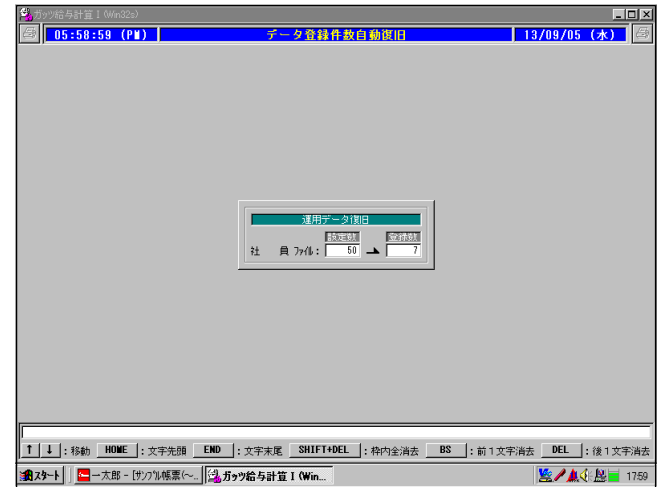

日付・時刻設定

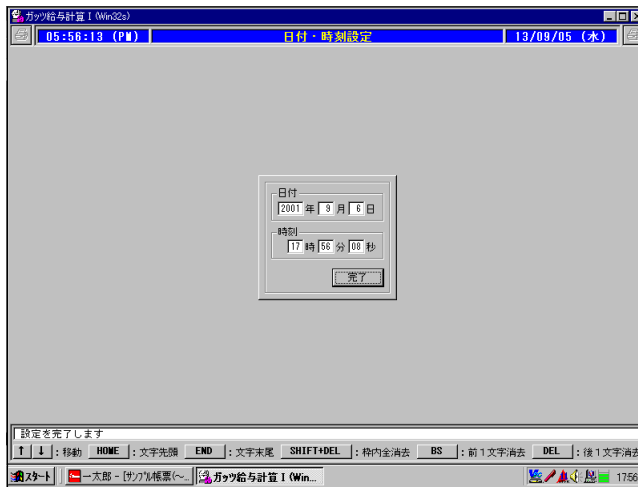

基本データファイル更新



パスワード設定

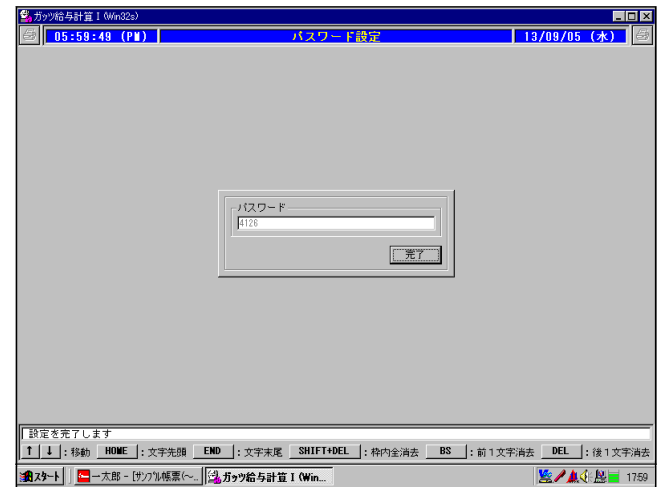

(メンテナンス処理)

社員メンテナンス

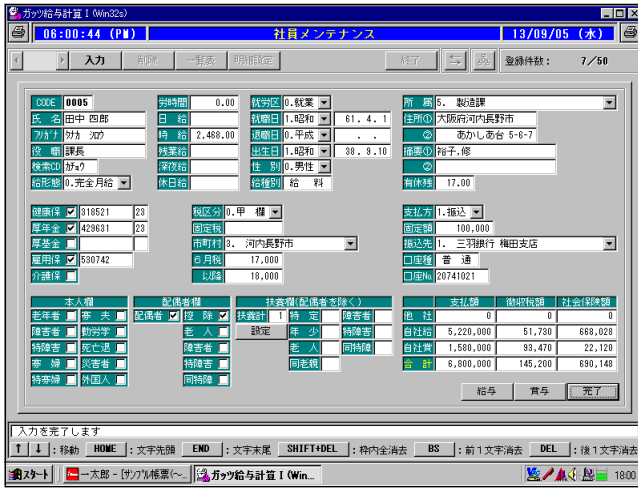

項目設定メンテナンス

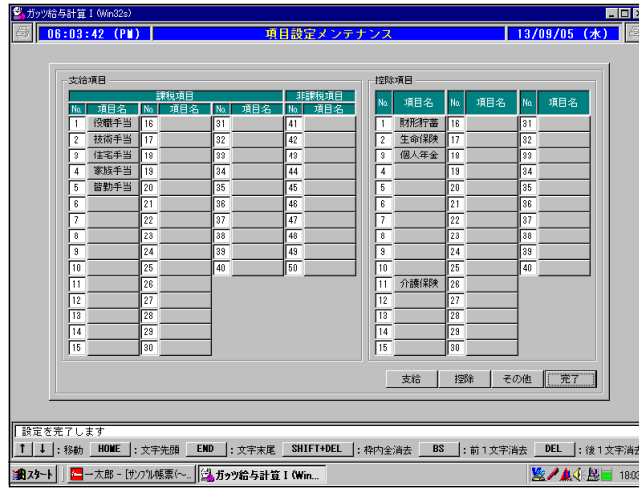

項目設定メンテナンス - 『詳細設定(控除項目)』

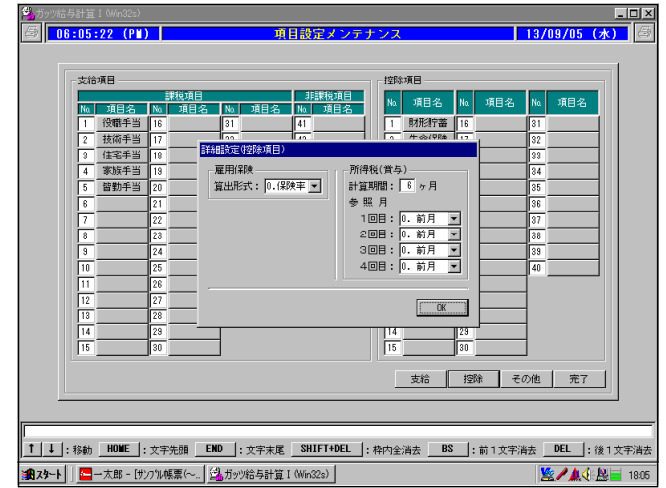

社員メンテナンス - 『明細設定』



項目設定メンテナンス - 『詳細設定(支給項目)』

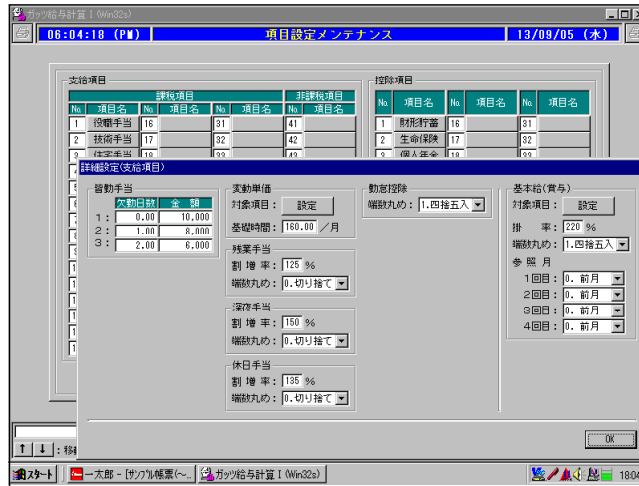

項目設定メンテナンス - 『詳細設定(その他)』

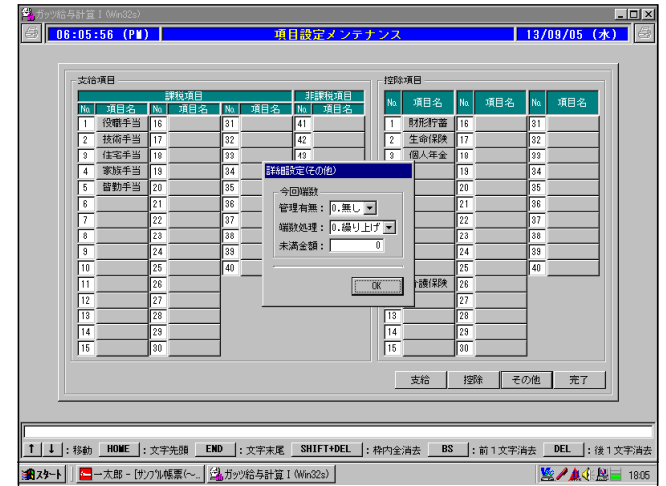

所属メンテナンス

ガッツ給与計算 1 (Win32) 06:08:51 (PM) 所属メンテナンス 13/09/05 (水)

No.	所属名	No.	所属名
1	役員	21	
2	経理課	22	
3	総務課	23	
4	営業課	24	
5	製造課	25	
6	保守課	26	
7		27	
8		28	
9		29	
10		30	
11		31	
12		32	
13		33	
14		34	
15		35	
16		36	
17		37	
18		38	
19		39	
20		40	

設定を完了します

↑ ↓ : 移動 HOME : 文字先頭 END : 文字末尾 SHIFT+DEL : 枠内全消去 BS : 前1文字消去 DEL : 後1文字消去

スタート 一次部 - [ツツ]帳票<- [ガッツ給与計算 1 (Win... 1806

振込先メンテナンス

ガッツ給与計算 1 (Win32) 06:07:51 (PM) 振込先メンテナンス 13/09/05 (水)

No.	振込先名	No.	振込先名
1	三井銀行 横浜支店	21	
2	三井銀行 横浜支店	22	
3	三井銀行 今宮支店	23	
4	清水銀行 津田支店	24	
5	清水銀行 津田支店	25	
6		26	
7		27	
8		28	
9		29	
10		30	
11		31	
12		32	
13		33	
14		34	
15		35	
16		36	
17		37	
18		38	
19		39	
20		40	

設定を完了します

↑ ↓ : 移動 HOME : 文字先頭 END : 文字末尾 SHIFT+DEL : 枠内全消去 BS : 前1文字消去 DEL : 後1文字消去

スタート 一次部 - [ツツ]帳票<- [ガッツ給与計算 1 (Win... 1807

社会保険[介護保険]メンテナンス

ガッツ給与計算 1 (Win32) 06:10:03 (PM) 社会保険[介護保険]メンテナンス 13/09/05 (水)

給与					
等級	保険料	等級	保険料	等級	保険料
1	4,935	16	12,467	31	21,100
2	4,937	17	13,426	32	22,496
3	5,275	18	14,385	33	24,045
4	5,658	19	15,344	34	25,583
5	6,042	20	16,303	35	27,111
6	6,426	21	17,262	36	28,739
7	6,809	22	18,221	37	30,367
8	7,192	23	19,180	38	32,000
9	7,575	24	20,139	39	33,632
10	7,958	25	21,098	40	35,264
11	8,341	26	22,057	41	36,896
12	8,724	27	23,016	42	38,528
13	9,107	28	23,975	43	40,160
14	9,490	29	24,934	44	41,792
15	9,873	30	25,893	45	43,424

設定を完了します

↑ ↓ : 移動 HOME : 文字先頭 END : 文字末尾 SHIFT+DEL : 枠内全消去 BS : 前1文字消去 DEL : 後1文字消去

スタート 一次部 - [ツツ]帳票<- [ガッツ給与計算 1 (Win... 1810

市町村メンテナンス

ガッツ給与計算 1 (Win32) 06:07:19 (PM) 市町村メンテナンス 13/09/05 (水)

No.	市町村名	No.	市町村名
1	茨城市	21	
2	埼玉県	22	
3	埼玉県	23	
4	群馬県	24	
5	群馬県	25	
6	茨城市	26	
7	高崎市	27	
8		28	
9		29	
10		30	市町村30
11		31	
12		32	
13		33	
14		34	
15		35	
16		36	
17		37	
18		38	
19		39	
20		40	

設定を完了します

↑ ↓ : 移動 HOME : 文字先頭 END : 文字末尾 SHIFT+DEL : 枠内全消去 BS : 前1文字消去 DEL : 後1文字消去

スタート 一次部 - [ツツ]帳票<- [ガッツ給与計算 1 (Win... 1807

社会保険[健康保険]メンテナンス

ガッツ給与計算 1 (Win32) 06:08:14 (PM) 社会保険[健康保険]メンテナンス 13/09/05 (水)

給与						賞与	
等級	保険料	等級	保険料	等級	保険料	保険率: 1000分の 3.00	
1	4,185	16	11,050	31	27,825		
2	4,420	17	11,900	32	29,900		
3	4,675	18	12,750	33	31,875		
4	5,015	19	13,600	34	34,075		
5	5,355	20	14,450	35	36,275		
6	5,695	21	15,300	36	38,475		
7	6,035	22	16,150	37	40,675		
8	6,375	23	17,000	38	42,875		
9	6,800	24	18,700	39	46,650		
10	7,225	25	19,875	40			
11	7,650	26	21,250	41			
12	8,075	27	22,625	42			
13	8,500	28	23,800	43			
14	8,925	29	25,075	44			
15	9,350	30	26,350	45			

設定を完了します

↑ ↓ : 移動 HOME : 文字先頭 END : 文字末尾 SHIFT+DEL : 枠内全消去 BS : 前1文字消去 DEL : 後1文字消去

スタート 一次部 - [ツツ]帳票<- [ガッツ給与計算 1 (Win... 1808

社会保険[厚生年金]メンテナンス

ガッツ給与計算 1 (Win32) 06:10:23 (PM) 社会保険[厚生年金]メンテナンス 13/09/05 (水)

給与						賞与	
等級	保険料	等級	保険料	等級	保険料	保険率: 1000分の 5.00	
1	8,502	16	22,555	31			
2	9,022	17	24,290	32			
3	9,543	18	26,025	33			
4	10,237	19	27,760	34			
5	10,381	20	29,495	35			
6	11,525	21	31,230	36			
7	12,319	22	32,965	37			
8	13,013	23	34,700	38			
9	13,880	24	36,435	39			
10	14,748	25	38,170	40			
11	15,615	26	39,905	41			
12	16,483	27	41,640	42			
13	17,350	28	43,375	43			
14	18,085	29	45,110	44			
15	18,820	30	46,845	45			

設定を完了します

↑ ↓ : 移動 HOME : 文字先頭 END : 文字末尾 SHIFT+DEL : 枠内全消去 BS : 前1文字消去 DEL : 後1文字消去

スタート 一次部 - [ツツ]帳票<- [ガッツ給与計算 1 (Win... 1810

年調[年調給与額]メンテナンス

06:15:15 (PM) 年調[年調給与額]メンテナンス 13/09/05 (水)

給与の総額の区分	階差	同一階差の最高標準	年調給与額の求め方
1,819,399 円まで			給与の総額をそのまま年調給与額とします。
1,819,000 円から 1,819,399 円まで	1,000 円	1,819,000 円	次の算式により計算した金額を年調給与額とします。 ① (給与の総額) - (同一階差の最小値) = 商...余り 階差
1,820,000 円から 1,820,999 円まで	2,000 円	1,820,000 円	(この商の値は、自然数又は0とします。)
1,824,000 円から 6,599,399 円まで	4,000 円	1,824,000 円	② 給与の総額 - ①の余り = 年調給与額
6,600,000 円から			給与の総額をそのまま年調給与額とします。

設定を完了します

移動 HOME : 文字先頭 END : 文字末尾 SHIFT+DEL : 枠内全消去 BS : 前1文字消去 DEL : 後1文字消去

年調[扶養控除]メンテナンス

06:16:22 (PM) 年調[扶養控除]メンテナンス 13/09/05 (水)

控除の種類	控除の金額
(1) 基礎控除	380,000 円
一般の控除対象配偶者	380,000 円
(2) 配偶者控除	480,000 円
老人控除対象配偶者	480,000 円
同居特別障害者である配偶者	730,000 円
一般の控除対象配偶者	830,000 円
同居特別障害者である配偶者	830,000 円
(3) 扶養控除	830,000 円
一般の扶養親族	380,000 円
特定扶養親族	830,000 円
年少扶養親族	0 円
老人扶養親族	480,000 円
同居老親等以外の者	580,000 円
同居老親等	730,000 円
一般の扶養親族	730,000 円
特定扶養親族	830,000 円
同居特別障害者である扶養親族	830,000 円
年少扶養親族	0 円
同居老親等以外の老人扶養親族	830,000 円
同居老親等	830,000 円
(4) 障害者控除	270,000 円
一般の障害者	270,000 円
特別障害者	400,000 円
(5) 老年者控除	500,000 円
(6) 寡婦控除	270,000 円
一般の寡婦	270,000 円
特別の寡婦	360,000 円
(7) 寡妻控除	270,000 円
(8) 勤労学生控除	270,000 円

設定を完了します

移動 HOME : 文字先頭 END : 文字末尾 SHIFT+DEL : 枠内全消去 BS : 前1文字消去 DEL : 後1文字消去

年調[年税額]メンテナンス

06:17:19 (PM) 年調[年税額]メンテナンス 13/09/05 (水)

課税給与所得金額 (A)	税額の計算式
3,000,000 円以下	A × 10 % - 0 円
3,000,000 円超過	A × 20 % - 33 円
9,000,000 円超過	A × 30 % - 123 円

設定を完了します

移動 HOME : 文字先頭 END : 文字末尾 SHIFT+DEL : 枠内全消去 BS : 前1文字消去 DEL : 後1文字消去

年調[給与所得控除]メンテナンス

06:15:49 (PM) 年調[給与所得控除]メンテナンス 13/09/05 (水)

年調給与額の区分 (A)	給与所得控除の金額の計算式
1 円から 899,999 円まで	A × 1 % - 0
900,000 円超過	A × 1 % - 899,999
851,000 円超過	A × 0 % - 850,000
1,819,000 円超過	A × 60 % - 2,400
1,820,000 円超過	A × 60 % - 2,000
1,822,000 円超過	A × 60 % - 1,200
1,824,000 円超過	A × 60 % - 400
1,826,000 円超過	A × 60 % - 0
1,800,000 円超過	A × 70 % - 180,000
3,800,000 円超過	A × 80 % - 640,000
6,800,000 円超過	A × 90 % - 1,200,000
10,000,000 円超過	A × 95 % - 1,700,000

設定を完了します

移動 HOME : 文字先頭 END : 文字末尾 SHIFT+DEL : 枠内全消去 BS : 前1文字消去 DEL : 後1文字消去

年調[配偶者特別控除]メンテナンス

06:16:49 (PM) 年調[配偶者特別控除]メンテナンス 13/09/05 (水)

控除対象配偶者に該当する場合		控除対象配偶者に該当しない場合	
配偶者の合計所得金額	控除額	配偶者の合計所得金額	控除額
0 円	380,000 円	380,000 円	380,000 円
49,999 円	380,000 円	380,000 円	380,000 円
50,000 円	330,000 円	400,000 円	449,999 円
149,999 円	280,000 円	450,000 円	499,999 円
150,000 円	230,000 円	500,000 円	549,999 円
249,999 円	180,000 円	550,000 円	599,999 円
250,000 円	130,000 円	600,000 円	649,999 円
349,999 円	80,000 円	650,000 円	699,999 円
350,000 円	30,000 円	700,000 円	749,999 円
899,999 円	0 円	750,000 円	799,999 円
900,000 円	0 円	800,000 円	849,999 円

設定を完了します

移動 HOME : 文字先頭 END : 文字末尾 SHIFT+DEL : 枠内全消去 BS : 前1文字消去 DEL : 後1文字消去

年調[定率控除]メンテナンス

06:17:48 (PM) 年調[定率控除]メンテナンス 13/09/05 (水)

年調給与所得の計算式	控除額
年調年税額 × 20 %	260,000 円

設定を完了します

移動 HOME : 文字先頭 END : 文字末尾 SHIFT+DEL : 枠内全消去 BS : 前1文字消去 DEL : 後1文字消去

自社メンテナンス

ガッツ給与計算 1 (Win32a) 06:20:00 (PM) 自社メンテナンス 13/09/05 (水)

会社名
コンピュータ・シティー株式会社

住所
和歌山県 和歌山市
黒田220-2

TEL
073-478-6553

完了

設定を完了します

↑ ↓ : 移動 HOME : 文字先頭 END : 文字末尾 SHIFT+DEL : 枠内全消去 BS : 前1文字消去 DEL : 後1文字消去

スタート 一部 - [ツリ] 検索 ← 9 ガッツ給与計算 1 (Win... 18:20

運用設定メンテナンス

ガッツ給与計算 1 (Win32a) 06:18:53 (PM) 運用設定メンテナンス 13/09/05 (水)

年 (表示形式): 1.和暦年
時間 (表示形式): 0.10進法

和暦 (元号名): 平成
和暦 (元年西暦): 1988. 1. 8

和暦 (元号名): 昭和
和暦 (元年西暦): 1928. 12. 29

和暦 (元号名): 大正
和暦 (元年西暦): 1912. 7. 30

和暦 (元号名): 明治
和暦 (元年西暦): 1868. 10. 23

完了

設定を完了します

↑ ↓ : 移動 HOME : 文字先頭 END : 文字末尾 SHIFT+DEL : 枠内全消去 BS : 前1文字消去 DEL : 後1文字消去

スタート 一部 - [ツリ] 検索 ← 9 ガッツ給与計算 1 (Win... 18:18

社員(一覽表)

登録CODE範囲	所属
0005 ~ 0007	~

CODE	0005	所 属	(5) 製造課	税 区 分	甲欄	市 町 村	(3) 河内長野市	就 労 区 分	就業	検索CODE	ｶﾞﾗｯ								
氏 名	田中 四郎	支 払 方 法	振込	固定税額		住 民 税	6月税 17,000	就 職 日	昭和 61. 4. 1										
フリガナ	ﾀﾅｶ ﾏﾞﾚ	固 定 額	100,000				以降 18,000	退 職 日	.	摘 要	裕子,修								
役 職	課長	振 込 先	(1) 三羽銀行 梅田支店					生年月日	昭和 38. 9.10	摘 要									
給与形態	完全月給	口座種別	普 通			住 所	大阪府河内長野市	性 別	男性										
労働時間	0.00	口座番号	20741021			住 所	あかしあ台 5-6-7	給与種別	給 料	有 休 残	17.00								
日給単価	時給単価	社会保険	区分	番 号	級	社会保険	区分	支 払 額	徴収税額	社会保険額	本人欄	配偶者欄	扶養欄(配偶者除く)						
所定	2,468.00	健康保険	対 象	318521	23	介護保険	対象外	他 社	0	0	0	老年者	特寡婦	災害者	配偶者	有	扶養計	1	同老親
残業		厚生年金	対 象	429631	23			自 社 給	5,220,000	51,730	668,028	障害者	寡 夫	外国人	控 除 *	特障害	特 定	障害者	
深夜		厚生基金	対象外					自 社 賞	1,580,000	93,470	22,120	特障害	勤労学		老 人	同特障	年 少	特障害	
休日		雇用保険	対 象	530742				合 計	6,800,000	145,200	690,148	寡 婦	死亡退		障害者		老 人	同特障	

CODE	0006	所 属	(6) 保守課	税 区 分	甲欄	市 町 村	(1) 茨木市	就 労 区 分	就業	検索CODE									
氏 名	木下 五郎	支 払 方 法	振込	固定税額		住 民 税	6月税 14,000	就 職 日	平成 6. 4. 1										
フリガナ	ｷﾞｼﾀ ﾎﾞﾚ	固 定 額	100,000				以降 15,000	退 職 日	.	摘 要	和子								
役 職		振 込 先	(1) 三羽銀行 梅田支店					生年月日	昭和 46.10. 8	摘 要									
給与形態	完全月給	口座種別	普 通			住 所	大阪府 茨木市	性 別	男性										
労働時間	8.00	口座番号	20822119			住 所	安威 6-7-8	給与種別	給 料	有 休 残	18.00								
日給単価	時給単価	社会保険	区分	番 号	級	社会保険	区分	支 払 額	徴収税額	社会保険額	本人欄	配偶者欄	扶養欄(配偶者除く)						
所定	1,875.00	健康保険	対 象	319332	20	介護保険	対象外	他 社	0	0	0	老年者	特寡婦	災害者	配偶者	有	扶養計		同老親
残業		厚生年金	対 象	420443	20			自 社 給	4,264,333	18,300	554,072	障害者	寡 夫	外国人	控 除 *	特障害	特 定	障害者	
深夜		厚生基金	対象外					自 社 賞	1,200,000	71,000	16,800	特障害	勤労学		老 人	同特障	年 少	特障害	
休日		雇用保険	対 象	531554				合 計	5,464,333	89,300	570,872	寡 婦	死亡退		障害者		老 人	同特障	

CODE	0007	所 属	(6) 保守課	税 区 分	乙欄	市 町 村		就 労 区 分	就業	検索CODE									
氏 名	田村 ゆう子	支 払 方 法	現金	固定税額		住 民 税	6月税	就 職 日	平成 12. 5. 1										
フリガナ	ﾀﾑﾗ ﾕﾞｺ	固 定 額					以降	退 職 日	.	摘 要									
役 職		振 込 先	(5) 清友銀行 池田支店					生年月日	昭和 52.11. 2	摘 要									
給与形態	時給	口座種別	普 通			住 所		性 別	女性										
労働時間	5.00	口座番号	73197356			住 所		給与種別	給 料	有 休 残	0.00								
日給単価	時給単価	社会保険	区分	番 号	級	社会保険	区分	支 払 額	徴収税額	社会保険額	本人欄	配偶者欄	扶養欄(配偶者除く)						
所定	850.00	健康保険	対象外			介護保険	対象外	他 社	0	0	0	老年者	特寡婦	災害者	配偶者	無	扶養計		同老親
残業		厚生年金	対象外					自 社 給	1,024,780	50,800	6,147	障害者	寡 夫	外国人	控 除	特障害	特 定	障害者	
深夜		厚生基金	対象外					自 社 賞	0	0	0	特障害	勤労学		老 人	同特障	年 少	特障害	
休日		雇用保険	対 象	208822				合 計	1,024,780	50,800	6,147	寡 婦	死亡退		障害者		老 人	同特障	

社員(明細設定)

CODE	氏名	役職	給与形態	税区分	所 属					
0006	木下 五郎		完全月給	甲 欄	6	保守課				
給与明細	支給	項目	基本給	技術手当	住宅手当	家族手当	皆勤手当			
		計算SW	0 N	--	--	--	0 N			
		初期値	270,000	30,000	15,000	10,000				
	項目									
	計算SW									
		初期値								
	項目	残業手当	深夜手当	休日手当	宿直手当	通勤手当	非課税計	勤怠控除	支給計	
	計算SW	0 N	0 N	0 N	--	--	0 N	0 N	--	
		初期値				16,000			--	
	控除	項目	健康保険	厚生年金	雇用保険	社 保 計	所 得 税	住 民 税		
		計算SW	0 N	0 N	0 N	--	0 N	--		
		初期値	14,450	29,495		--	--			
	項目	財形貯蓄	生命保険						控 除 計	
	計算SW	--	--						--	
		初期値	25,000	26,000					--	
	項目					前回端数	今回端数	振込支給	差引支給	
	計算SW					--	0 N	--	--	
		初期値				--	--	--	--	
	賞与明細	支給	項目	基本給						
			計算SW	0 N						
		初期値								
項目										
計算SW										
		初期値								
項目						通勤手当	非課税計		支給計	
計算SW						--	0 N		--	
		初期値							--	
控除		項目	健康保険	厚生年金	雇用保険	社 保 計	所 得 税			
		計算SW	0 N	0 N	0 N	--	0 N			
		初期値				--				
項目	財形貯蓄							控 除 計		
計算SW	--							--		
	初期値							--		
項目					前回端数	今回端数	振込支給	差引支給		
計算SW					--	0 N	--	--		
	初期値				--	--	--	--		

(給 与 处 理)

給与と明細登録

給与と明細登録 (Win32a) 06:24:25 (PM) 13/09/05 (水)

社員: CODE: 0006 氏名: 日本 次郎 所属: No. 6 名称: 三羽銀行 稲田支店

支払年月日: 13. 8. 31 台帳年月日: 13. 8. 31 給与形態: 完全月給 有休種別: 甲種 18.00

日 数	出勤	有休	特別	欠勤	遅刻	残業	時間	出勤	残業	深夜	休日
20.00	20.00						160.00	6.50			

項目	金額	項目	金額	項目	金額	項目	金額
基本給	270,000	技術手当	30,000	住宅手当	15,000	家族手当	10,000
通勤手当	15,234	深夜手当		休日手当	16,000	非課税計	18,000
健康保険	14,450	厚生年金	23,435	雇用保険	2,187	所得税	46,142
住民税	15,000	前払金	122,342	前払金	122,342	前払金	122,342
控除	25,000	控除	25,000	控除	25,000	控除	25,000
前払金	148,282	前払金	148,282	前払金	148,282	前払金	148,282

給与支払明細書作成(連帳 / A 4)

給与支払明細書作成(連帳) (Win32a) 06:26:22 (PM) 13/09/05 (水)

No.	所属	社員	所属No.	台帳年月日	支払年月日	台帳年月日	CODE	氏名	日 数	就業	出 入
No. 1	役員	日本 次郎	0001	13. 8. 31	13. 8. 31	13. 8. 31	0001	日本 次郎		就業	出
No. 2	経理課	佐藤 次郎	0002	13. 8. 31	13. 8. 31	13. 8. 31	0002	佐藤 次郎	20.00	就業	出
No. 3	経理課	鈴木 一郎	0002	13. 8. 31	13. 8. 31	13. 8. 31	0002	鈴木 一郎	20.00	就業	出

給与と金種一覧表作成

給与と金種一覧表作成 (Win32a) 06:28:19 (PM) 13/09/05 (水)

No.	所属	支払年月日	CODE	氏名	10,000円	5,000円	2,000円	1,000円	500円	100円	50円
5	製造課	13. 8. 31	0005	田中 西部	18			1	1		2
6	保守課	13. 8. 31	0008	木下 五郎	14			1	1		2
		13. 8. 31	0007	田村 砂子	8						2
				(合 計)	41		2	2			6

給与と明細登録 - 『明細設定』

給与と明細登録 (Win32a) 06:25:21 (PM) 13/09/05 (水)

明細設定 (給与)

項目	名称	計算式	初期値
1	役職手当	0.0N	0.0N
2	技術手当	0.0N	0.0N
3	住宅手当	0.0N	0.0N
4	家族手当	0.0N	0.0N
5	通勤手当	0.0N	0.0N
6	深夜手当	0.0N	0.0N
7	休日手当	0.0N	0.0N
8	非課税計	0.0N	0.0N

給与と明細一覧表作成

給与と明細一覧表作成 (Win32a) 06:27:35 (PM) 13/09/05 (水)

No.	所属	社員	所属No.	台帳年月日	支払年月日	台帳年月日	CODE	氏名	日 数	就業	出 入
No. 1	役員	日本 次郎	0001	13. 8. 31	13. 8. 31	13. 8. 31	0001	日本 次郎		就業	出
No. 2	経理課	佐藤 次郎	0002	13. 8. 31	13. 8. 31	13. 8. 31	0002	佐藤 次郎	20.00	就業	出
No. 3	経理課	鈴木 一郎	0002	13. 8. 31	13. 8. 31	13. 8. 31	0002	鈴木 一郎	20.00	就業	出

給与と振込一覧表作成

給与と振込一覧表作成 (Win32a) 06:28:32 (PM) 13/09/05 (水)

No.	振込先	No.	所属	支払年月日	CODE	氏名	口座種別	口座番号	振込
1	三羽銀行 稲田支店	5	製造課	13. 8. 31	0005	田中 西部	普通	20741021	20741021
2	三羽銀行 難波支店	2	経理課	13. 8. 31	0003	佐藤 次郎	普通	20801331	20801331
3	三羽銀行 難波支店	4	経理課	13. 8. 31	0004	鈴木 一郎	普通	20781427	20781427
4	清友銀行 岸和田支店	1	役員	13. 8. 31	0001	日本 次郎	普通	13510507	13510507
5	清友銀行 池田支店	3	経理課	13. 8. 31	0002	鈴木 一郎	普通	13541210	13541210

給与住民税一覧表作成

ガッツ給与計算 1 (Win32a) 06:30:59 (PM) 給与住民税一覧表作成 13/09/05 (水)

モニタ 詳細 表示 終了

範囲 社員 所属No. 市町村No. 台帳年月日
登録ID範囲: [] ~ [9999] [] ~ [] [] ~ [] 13. 8.31 中断

No.	市町村	No.	所属	台帳年月日	CODE	氏名	フリガナ	住民税
1	茨木市	8	保守課	13. 8.31	0000	木下 五郎	キノコ 五郎	15,000
3	河内長野市	5	製造課	13. 8.31	0005	田中 四郎	タナカ 四郎	18,000
4	貝塚市	1	役員	13. 8.31	0001	日本 太郎	ニッポン 太郎	25,000
5	藤和町	3	経理課	13. 8.31	0003	鈴木 一郎	スズキ 一郎	20,000
8	交野市	4	営業課	13. 8.31	0004	山田 三郎	ヤマダ 三郎	18,000
7	高石市	2	総務課	13. 8.31	0002	斎藤 次郎	イサイ 次郎	18,000
(合 計)								115,000

給与住民税一覧表のモニタ - 出力を中止します

↑ ↓ : 移動 HOME : 文字先頭 END : 文字末尾 SHIFT+DEL : 枠内全消去 BS : 前1文字消去 DEL : 後1文字消去

スタート 一部 - [サ]ノ帳簿<-> エクスプローラ - D:\Unisel... ガッツ給与計算 1 (Win... 18:30

給与支払明細書

支払年月日		社員コード	所属コード	氏 名					振 込 先 口座 番 号				
13. 8. 31		0006	6	木下 五郎					三羽銀行 梅田支店 普通 20822119				
日数	就業	出勤	有休	特別	欠勤	遅刻	宿直	時間	出勤	残業	深夜	休日	
	20.00	20.00							160.00	6.50			
支給項目	基本給	技術手当	住宅手当	家族手当	皆勤手当								
	270,000	30,000	15,000	10,000	10,000								
控除項目	残業手当	深夜手当	休日手当	宿直手当	通勤手当	非課税計	勤怠控除	支給計					
	15,234				16,000	16,000		366,234					
控除項目	健康保険	厚生年金	雇用保険	社会保険計	所得税	住民税							
	14,450	29,495	2,197	46,142	10,800	15,000							
控除項目	財形貯蓄	生命保険					控除計						
	25,000	26,000					122,942						
前回端数金		今回端数金		差引現金支給額		差引振込支給額							
				143,292		100,000							

COMPUTER CITY
40413805 (W-180)

実際に印刷した用紙をスキャナにて読み込み約70%縮小したものです。(Y10×T5.5 2P 封筒型)

給与明細一覧表

登録CODE範囲	所属
0005 ~ 0007	~

台帳年月日
13. 8.31

氏名：(0005) 田中 四郎 給与形態：完全月給 税区分：甲欄 振込先：(1) 三羽銀行 梅田支店 普通 20741021 支払年月日： 13. 8.31 台帳年月日： 13. 8.31

所属：(5) 製造課	日数	就業	出勤	有休	特別	欠勤	遅刻	宿直	時間	出勤	残業	深夜	休日
		20.00	20.00										

(支給項目)								(控除項目)							
基本給	役職手当	技術手当	住宅手当	家族手当	皆勤手当			健康保険	厚生年金	雇用保険	社保計	所得税	住民税		
300,000	50,000	45,000	15,000	15,000	10,000			17,425	35,568	2,676	55,669	13,080	18,000		
								財形貯蓄	生命保険	個人年金					控除計
								25,000	29,000	12,000					152,749
残業手当	深夜手当	休日手当	宿直手当	通勤手当	非課税計	勤怠控除	支給計					前回端数	今回端数	現金支給	振込支給
				11,000	11,000		446,000							193,251	100,000

氏名：(0006) 木下 五郎 給与形態：完全月給 税区分：甲欄 振込先：(1) 三羽銀行 梅田支店 普通 20822119 支払年月日： 13. 8.31 台帳年月日： 13. 8.31

所属：(6) 保守課	日数	就業	出勤	有休	特別	欠勤	遅刻	宿直	時間	出勤	残業	深夜	休日
		20.00	20.00							160.00	6.50		

(支給項目)								(控除項目)							
基本給	技術手当	住宅手当	家族手当	皆勤手当				健康保険	厚生年金	雇用保険	社保計	所得税	住民税		
270,000	30,000	15,000	10,000	10,000				14,450	29,495	2,197	46,142	10,800	15,000		
								財形貯蓄	生命保険						控除計
								25,000	26,000						122,942
残業手当	深夜手当	休日手当	宿直手当	通勤手当	非課税計	勤怠控除	支給計					前回端数	今回端数	現金支給	振込支給
15,234				16,000	16,000		366,234							143,292	100,000

氏名：(0007) 田村 ゆう子 給与形態：時給 税区分：乙欄 振込先：(5) 清友銀行 池田支店 普通 73197356 支払年月日： 13. 8.31 台帳年月日： 13. 8.31

所属：(6) 保守課	日数	就業	出勤	有休	特別	欠勤	遅刻	宿直	時間	出勤	残業	深夜	休日
		20.00	20.00							100.00			

(支給項目)								(控除項目)							
基本給								健康保険	厚生年金	雇用保険	社保計	所得税	住民税		
85,000										510	510	4,200			
															控除計
															4,710
残業手当	深夜手当	休日手当	宿直手当	通勤手当	非課税計	勤怠控除	支給計					前回端数	今回端数	現金支給	振込支給
							85,000							80,290	

給与金種一覧表

[平成13年09月28日(金)] [PAGE : 0001]

登録CODE範囲		所属		台帳年月日											
~ 9999		~		13. 8.31											
	所属	支払年月日	CODE	氏名	10,000円	5,000円	2,000円	1,000円	500円	100円	50円	10円	5円	1円	現金支給額
5	製造課	13. 8.31	0005	田中 四郎	19		1	1		2	1			1	193,251
6	保守課	13. 8.31	0006	木下 五郎	14		1	1		2	1	4		2	143,292
		13. 8.31	0007	田村 ゆう子	8					2	1	4			80,290
(合 計)					41		2	2		6	3	8		3	416,833

給与振込一覧表

[平成13年09月28日(金)] [PAGE : 0001]

登録CODE範囲		所属		振込先		台帳年月日				
~ 9999		~		~		13. 8.31				
	振込先		所属	支払年月日	CODE	氏名	口座種別	口座番号	振込支給額	
1	三羽銀行 梅田支店	5	製造課	13. 8.31	0005	田中 四郎	普通	20741021	100,000	
		6	保守課	13. 8.31	0006	木下 五郎	普通	20822119	100,000	
		(振込先計)								200,000
2	三羽銀行 難波支店	2	総務課	13. 8.31	0003	佐藤 次郎	普通	20601331	288,804	
		4	営業課	13. 8.31	0004	山田 三郎	普通	20731427	273,724	
		(振込先計)								562,528
4	清友銀行 岸和田支店	1	役員	13. 8.31	0001	日本 太郎	普通	19510507	378,989	
		3	経理課	13. 8.31	0002	鈴木 一郎	普通	19541210	296,348	
		(振込先計)								675,337
5	清友銀行 池田支店								(振込先計)	0
(合 計)									1,437,865	

給与住民税一覧表

[平成13年09月28日(金)] [PAGE : 0001]

登録CODE範囲		所属	市町村	台帳年月日				
~ 9999		~	~	13. 8. 31				
	市町村		所 属	支払年月日	CODE	氏 名	フリガナ	住民税
1	茨木市	6	保守課	13. 8. 31	0006	木下 五郎	キノタ ゴロウ	15,000
3	河内長野市	5	製造課	13. 8. 31	0005	田中 四郎	タナカ シロウ	18,000
4	貝塚市	1	役 員	13. 8. 31	0001	日本 太郎	ニホン タロウ	25,000
5	岸和田市	3	経理課	13. 8. 31	0002	鈴木 一郎	スズキ イチロウ	20,000
6	交野市	4	営業課	13. 8. 31	0004	山田 三郎	ヤマダ サブロウ	18,000
7	高石市	2	総務課	13. 8. 31	0003	佐藤 次郎	サトウ ジロウ	19,000
(合 計)								115,000

(賞 与 处 理)

賞与明細登録

ガッツ給与計算 1 (Win32) 06:32:38 (PM) 賞与明細登録 13/09/05 (水)

社員 CODE: 0006 所属 No: 6 届込先 No: 1
氏名: 木下 五郎 名称: 保守課 名称: 三羽銀行 稲田支店
役職: 名 称: 番 号: 20822119 口 座: 香 港 20822119

賞与回数: 1 回目 支払年月日: 13. 7. 4 台帳年月日: 13. 7. 4 計算機能: 0. 有効

給与形態: 完全月給 税区分: 甲 欄

日数	時間	基本給	手当	控除	支払計
1		540,000			540,000
健康保険	厚生年金	雇用保険	社保計	所得税	
1,820	2,700	3,240	7,560	31,850	
前払貯蓄					89,510
					660,490
					100,000

完了 設定

入力完了します

HOME: 文字先頭 END: 文字末尾 SHIFT+DEL: 特約全消去 BS: 前1文字消去 DEL: 後1文字消去

賞与支払明細書作成(連帳 / A 4)

ガッツ給与計算 1 (Win32) 06:33:55 (PM) 賞与支払明細書作成(連帳) 13/09/05 (水)

社員 所属No 賞与回数 台帳年月日
登録CODE範囲: [] ~ [9999] [] ~ [] 1 回目 13. 7. 4

No	所属	支払年月日	台帳年月日	CODE	氏名	支給項目	基本給
2	総務課	13. 7. 4	13. 7. 4	0003	佐藤 次郎	基本給	810,000
給与形態: 完全月給							
税区分: 甲欄							
届込先: 三羽銀行 難波支店							
口座種別: 普通							
口座番号: 20801381							
3	総務課	13. 7. 4	13. 7. 4	0002	鈴木 一郎	基本給	990,000
給与形態: 完全月給							
税区分: 甲欄							
届込先: 三羽銀行 岸和田支店							
口座種別: 普通							
口座番号: 19541210							
4	営業課	13. 7. 4	13. 7. 4	0004	山田 三郎	基本給	738,000
給与形態: 完全月給							
税区分: 甲欄							

賞与支払明細書のモニター出力を中断します

HOME: 文字先頭 END: 文字末尾 SHIFT+DEL: 特約全消去 BS: 前1文字消去 DEL: 後1文字消去

賞与金種一覧表作成

ガッツ給与計算 1 (Win32) 06:35:03 (PM) 賞与金種一覧表作成 13/09/05 (水)

No	所属	支払年月日	CODE	氏名	10,000円	5,000円	2,000円	1,000円	500円	100円	50円
5	製造課	13. 7. 4	0005	田中 四郎	40						4
6	保守課	13. 7. 4	0006	木下 五郎	35						4
(合計)					83						8

賞与金種一覧表のモニター出力を中断します

HOME: 文字先頭 END: 文字末尾 SHIFT+DEL: 特約全消去 BS: 前1文字消去 DEL: 後1文字消去

賞与明細登録 - 『明細設定』

ガッツ給与計算 1 (Win32) 06:33:21 (PM) 賞与明細登録 13/09/05 (水)

控除項目を指定して下さい

No	項目名	No	項目名	No	項目名	No	項目名
1	政府特徴	9	17	25	33		
2	生命保険	10	18	26	34		
3	個人年金	11	19	27	35		
4		12	20	28	36		
5		13	21	29	37		
6		14	22	30	38		
7		15	23	31	39		
8		16	24	32	40		

控除項目

項目	健康保険	厚生年金	雇用保険	社保計	所得税
計算SW:	0.ON	0.ON	0.ON	0.ON	0.ON
初期値:	1,820	2,700	3,240	7,560	31,850
項目	前払貯蓄				控除計
計算SW:					
初期値:	50,000				

完了 設定

HOME: 文字先頭 END: 文字末尾 SHIFT+DEL: 特約全消去 BS: 前1文字消去 DEL: 後1文字消去

賞与明細一覧表作成

ガッツ給与計算 1 (Win32) 06:34:30 (PM) 賞与明細一覧表作成 13/09/05 (水)

社員 所属No 賞与回数 台帳年月日
登録CODE範囲: [] ~ [9999] [] ~ [] 1 回目 13. 7. 4

No	所属	支払年月日	台帳年月日	CODE	氏名	支給項目	基本給
3	総務課	13. 7. 4	13. 7. 4	0002	鈴木 一郎	基本給	990,000
給与形態: 完全月給							
税区分: 甲欄							
届込先: 三羽銀行 岸和田支店							
口座種別: 普通							
口座番号: 19541210							
2	総務課	13. 7. 4	13. 7. 4	0003	佐藤 次郎	基本給	810,000
給与形態: 完全月給							
税区分: 甲欄							
届込先: 三羽銀行 難波支店							
口座種別: 普通							
口座番号: 20801381							
4	営業課	13. 7. 4	13. 7. 4	0004	山田 三郎	基本給	738,000
給与形態: 完全月給							
税区分: 甲欄							

賞与明細一覧表のモニター出力を中断します

HOME: 文字先頭 END: 文字末尾 SHIFT+DEL: 特約全消去 BS: 前1文字消去 DEL: 後1文字消去

賞与振込一覧表作成

ガッツ給与計算 1 (Win32) 06:35:33 (PM) 賞与振込一覧表作成 13/09/05 (水)

No	届込先	No	所属	支払年月日	CODE	氏名	口座種別	口座番号	振込
1	三羽銀行 稲田支店	5	製造課	13. 7. 4	0005	田中 四郎	普通	20741021	
		6	保守課	13. 7. 4	0006	木下 五郎	普通	20822119	
(振込先計)									
2	三羽銀行 難波支店	2	総務課	13. 7. 4	0003	佐藤 次郎	普通	20801381	
		4	営業課	13. 7. 4	0004	山田 三郎	普通	20781427	
(振込先計)									
4	清友銀行 岸和田支店	3	総務課	13. 7. 4	0002	鈴木 一郎	普通	19541210	1.
(振込先計)									
(合計)									

賞与振込一覧表のモニター出力を中断します

HOME: 文字先頭 END: 文字末尾 SHIFT+DEL: 特約全消去 BS: 前1文字消去 DEL: 後1文字消去

賞与支払明細書

支払年月日	社員コード	所属コード	氏 名				振 込 先 〇 座 番 号					
13. 7. 4	0006	6	木下 五郎				三羽銀行 梅田支店 普通 20822119					
日数	就業	出勤	有休	特別	欠勤	遅刻	宿直	時間	出勤	残業	深夜	休日
支給項目	基本給											
	540,000											
支給項目	残業手当	深夜手当	休日手当	宿直手当	通勤手当	非課税計	勤怠控除	支給計				
								540,000				
控除項目	健康保険	厚生年金	雇用保険	社会保険計	所得税	住民税						
	1,620	2,700	3,240	7,560	31,950							
控除項目	財形貯蓄											控除計
	50,000											89,510
								前回端数金	今回端数金	差引現金支給額	差引振込支給額	
										350,490	100,000	

COMPUTER CITY
TEL: 413805 (VT.80)

実際に印刷した用紙をスキャナにて読み込み約 70%縮小したものです。(Y10×T5.5 2P 封筒型)

賞与明細一覧表

登録CODE範囲	所属
0004 ~ 0006	~

賞与回数	台帳年月日
1回目	13. 7. 4

氏名：(0004) 山田 三郎 給与形態：完全月給 税区分：甲欄 振込先：(2) 三羽銀行 難波支店 普通 20731427 支払年月日： 13. 7. 4 台帳年月日： 13. 7. 4
 所属：(4) 営業課

(支給項目)							(控除項目)							
基本給							健康保険	厚生年金	雇用保険	社保計	所得税			
738,000							2,214	3,690	4,428	10,332	58,210			
							財形貯蓄							控除計
							80,000							148,542
			通勤手当	非課税計		支給計					前回端数	今回端数	現金支給	振込支給
						738,000								589,458

氏名：(0005) 田中 四郎 給与形態：完全月給 税区分：甲欄 振込先：(1) 三羽銀行 梅田支店 普通 20741021 支払年月日： 13. 7. 4 台帳年月日： 13. 7. 4
 所属：(5) 製造課

(支給項目)							(控除項目)							
基本給							健康保険	厚生年金	雇用保険	社保計	所得税			
711,000							2,133	3,555	4,266	9,954	42,060			
							財形貯蓄							控除計
							70,000							122,014
			通勤手当	非課税計		支給計					前回端数	今回端数	現金支給	振込支給
						711,000							488,986	100,000

氏名：(0006) 木下 五郎 給与形態：完全月給 税区分：甲欄 振込先：(1) 三羽銀行 梅田支店 普通 20822119 支払年月日： 13. 7. 4 台帳年月日： 13. 7. 4
 所属：(6) 保守課

(支給項目)							(控除項目)							
基本給							健康保険	厚生年金	雇用保険	社保計	所得税			
540,000							1,620	2,700	3,240	7,560	31,950			
							財形貯蓄							控除計
							50,000							89,510
			通勤手当	非課税計		支給計					前回端数	今回端数	現金支給	振込支給
						540,000							350,490	100,000

賞与金種一覧表

[平成13年09月28日(金)] [PAGE : 0001]

登録CODE範囲		所属		賞与回数		台帳年月日								
~ 9999		~		1回目		13. 7. 4								
所 属	支払年月日	CODE	氏 名	10,000円	5,000円	2,000円	1,000円	500円	100円	50円	10円	5円	1円	現金支給額
5 製造課	13. 7. 4	0005	田中 四郎	48	1	1	1	1	4	1	3	1	1	488,986
6 保守課	13. 7. 4	0006	木下 五郎	35					4	1	4			350,490
(合 計)				83	1	1	1	1	8	2	7	1	1	839,476

賞与振込一覧表

[平成13年09月28日(金)] [PAGE : 0001]

登録CODE範囲		所属		振込先		賞与回数		台帳年月日	
~ 9999		~		~		1回目		13. 7. 4	
振込先	所 属	支払年月日	CODE	氏 名	口座種別	口座番号	振込支給額		
1 三羽銀行 梅田支店	5 製造課	13. 7. 4	0005	田中 四郎	普 通	20741021	100,000		
	6 保守課	13. 7. 4	0006	木下 五郎	普 通	20822119	100,000		
	(振込先計)						200,000		
2 三羽銀行 難波支店	2 総務課	13. 7. 4	0003	佐藤 次郎	普 通	20601331	644,770		
	4 営業課	13. 7. 4	0004	山田 三郎	普 通	20731427	589,458		
	(振込先計)						1,234,228		
4 清友銀行 岸和田支店	3 経理課	13. 7. 4	0002	鈴木 一郎	普 通	19541210	849,000		
	(振込先計)						849,000		
(合 計)							2,283,228		

(年次処理)

年末調整登録

年末調整登録

社員: 所属: 税区分

給与等の金額: 源泉徴収税額: 社会保険料等: 生命保険控除: 障害保険控除

配属者: 特別調整額: 扶養控除等: 特別調整額: 特別調整額: 特別調整額

入力完了します

給与と支払報告書作成(連帳 / 手書)

給与と支払報告書作成(連帳)

No	所属	氏名	性別	年齢	職階	税区分	甲種	配偶者	扶養
No. 1	所属 役員	氏名 日本 太郎	性別 男	年齢 48	職階 役員	税区分 甲種	甲種	配偶者 有	扶養 有
No. 2	所属 課長	氏名 佐藤 次郎	性別 男	年齢 42	職階 課長	税区分 甲種	甲種	配偶者 有	扶養 有
No. 3	所属 課長	氏名 鈴木 一郎	性別 男	年齢 47	職階 課長	税区分 甲種	甲種	配偶者 有	扶養 有
No. 4	所属 課長	氏名 田中 西郎	性別 男	年齢 55	職階 課長	税区分 甲種	甲種	配偶者 有	扶養 有

給与と支払報告書のモニター出力を中止します

年末調整一覧表作成

年末調整一覧表作成

No	所属	氏名	性別	年齢	職階	税区分	甲種	配偶者	扶養
No. 1	所属 役員	氏名 日本 太郎	性別 男	年齢 48	職階 役員	税区分 甲種	甲種	配偶者 有	扶養 有
No. 2	所属 課長	氏名 佐藤 次郎	性別 男	年齢 42	職階 課長	税区分 甲種	甲種	配偶者 有	扶養 有
No. 3	所属 課長	氏名 鈴木 一郎	性別 男	年齢 47	職階 課長	税区分 甲種	甲種	配偶者 有	扶養 有
No. 4	所属 課長	氏名 田中 西郎	性別 男	年齢 55	職階 課長	税区分 甲種	甲種	配偶者 有	扶養 有

年末調整一覧表のモニター出力を中止します

貸金台帳作成

貸金台帳作成

CODE	氏名	No	所属	項目	1月	2月	3月	4月	5月	6月
0006	木下 五郎	6	保守課	就業日報	20.00	20.00	20.00	20.00	20.00	20.00
				休日出勤	20.00	20.00	20.00	20.00	20.00	20.00
				特別日報						
				欠勤日報						
				遅刻日報						
				借入金	160.00	160.00	160.00	160.00	160.00	160.00
				残業時間	12.00		3.00	11.00	10.00	
				深夜時間						
				休日時間						
				基本給	270,000	270,000	270,000	270,000	270,000	270,000
				扶養手当	30,000	30,000	30,000	30,000	30,000	30,000
				住宅手当	16,000	16,000	16,000	16,000	16,000	16,000
				家族手当	10,000	10,000	10,000	10,000	10,000	10,000
				通勤手当	10,000	10,000	10,000	10,000	10,000	10,000
				残業手当	28,125	27,000	21,093	25,781	23,437	
				深夜手当						
				休日手当	16,000	16,000	16,000	16,000	16,000	16,000
				通勤手当	10,000	10,000	10,000	10,000	10,000	10,000

貸金台帳のモニター出力を中止します

項目別集計表作成

項目別集計表作成

No	所属	CODE	氏名	1月	2月	3月	4月	5月	6月
1	役員	0001	日本 太郎	42,381	42,381	42,381	42,381	42,381	42,381
2	総務課	0003	佐藤 次郎	74,508	74,508	74,508	74,508	74,508	74,508
3	経理課	0002	鈴木 一郎	37,252	37,252	37,252	37,252	37,252	37,252
4	営業課	0004	田中 西郎	55,889	55,889	55,889	55,889	55,889	55,889
5	製造課	0005	田中 西郎	55,889	55,889	55,889	55,889	55,889	55,889
6	保守課	0006	木下 五郎	46,219	46,051	46,177	46,205	46,181	46,213
		0007	田村 ゆう子	522	516	510	516	510	510

項目別集計表のモニター出力を中止します

貸金台帳更新

貸金台帳更新

貸金台帳更新を開始します

社員: 所属No: [] ~ []

更新 終了

貸金台帳更新を中止します

平成11年分 給与所得の源泉徴収票

支 払 受 け る 者	住所 又は 居所	大阪府 茨木市 安威 6-7-8		氏 名	フリガナ	キノダ ジョウ							
		方			(役職名)	木下 五郎							
種 別		支 払 金 額	給与所得控除後の金額	所得控除の額の合計額	源泉徴収税額								
給 料		円 ⑤ 5464333	円 ⑥ 3831200	円 ⑦ 1463872	円 ⑧ 89300								
控除対象配偶 者の有無等	配偶者特別 控除の額	扶養親族の数 (配偶者を除く)			社会保険料 等の金額	生命保険料 の控除額	損害保険料 の控除額	住宅借入金等 特別控除の額					
		特 定	老 人	そ の 他					障 害 者 の 数 (本人を除く)				
有	80000	人	内	人	円	円	円	円					
無		人	内	人	円	円	円	円					
有		人	内	人	円	円	円	円					
無		人	内	人	円	円	円	円					
* (摘要) 年額定率		22,340 円		和子		配偶者の合計所得		320000 円					
						個人年金保険料の金額		円					
						長期損害保険料の金額		円					
夫あり	未成年者	乙欄	本人が障害者 特別 その他	老年者	寡一般	寡特別	寡夫	勤労学生	死亡退職	災害者	外国人	中途就・退職	受給者生年月日
												就職退職	年 月 日
												11	明 大 昭 平 年 月 日
												*	46 10 8
支 払 者	住所(居所) 又は所在地	和歌山県 和歌山市 黒田229-2											
	氏名又は 名称	④ コンピュータ・シティー株式会社			073-473-6553								

(受給者交付用)

03

該当の表示方法は○×を使用せずアスタリスク(*)を該当欄に印字してください。

実際に印刷した用紙をスキャナにて読み込んだものです。

年末調整一覧表

登録CODE範囲	所属
0005 ~ 0006	~

作成年月日
13.12.29

5	CODE	0005	税区分	甲欄	生年月日	昭和38. 9.10	年齢	38	フリガナ	ヲカ シロ	災害者										
所属	製造課	氏名	田中 四郎	給与形態	完全月給	就職日	昭和61. 4. 1	住所	大阪府河内長野市	摘要	裕子,修	外国人									
種別	給料	役職	課長			退職日		住所	あかしあ台 5-6-7	摘要		性別	男								
本人				配偶者	有 扶養親族の数(配偶者を除く)				障害者の数(本人を除く)												
一般障害者		老年者		一般寡婦		寡夫		勤労学生		控除対象*		一般扶養親族		1 特定扶養親族		老人扶養親族		一般障害者		特別障害者	
特別障害者				特別寡婦						老人				年少扶養親族		内同居老親等				内同居特別障害者	
区分		金額		区分		金額		区分		金額		区分		金額		区分		金額			
給与等の金額		6,800,000		社会保険料等の金額		690,148		損害保険料の控除額		3,000		課税給与と所得金額		2,606,000		年税額		145,200			
他社				他社				長期損害保険				算出年税額		260,600		源泉徴収税額		250,430			
自社		6,800,000		自社		690,148		短期損害保険		3,000		住宅取得等特別控除額		79,000		他社					
給与と所得控除後の金額		4,920,000		申告				配偶者特別控除額		380,000		年調年税額		181,600		自社		250,430			
				小規模				扶養控除額等の合計額		1,140,000		年調定率控除額		36,320		過不足税額		105,230			
				生命保険料の控除額		100,000		所得控除の額の合計額		2,313,148											
				生命保険		50,000						生命保険料の金額		348,000		長期損害保険料の金額					
				個人年金保険		50,000		配偶者の合計所得				個人年金保険料の金額		144,000		短期損害保険料の金額		29,000			

6	CODE	0006	税区分	甲欄	生年月日	昭和46.10. 8	年齢	30	フリガナ	キヲタ ゴロ	災害者										
所属	保守課	氏名	木下 五郎	給与形態	完全月給	就職日	平成 6. 4. 1	住所	大阪府 茨木市	摘要	和子	外国人									
種別	給料	役職				退職日		住所	安威 6-7-8	摘要		性別	男								
本人				配偶者	有 扶養親族の数(配偶者を除く)				障害者の数(本人を除く)												
一般障害者		老年者		一般寡婦		寡夫		勤労学生		控除対象*		一般扶養親族		特定扶養親族		老人扶養親族		一般障害者		特別障害者	
特別障害者				特別寡婦						老人				年少扶養親族		内同居老親等				内同居特別障害者	
区分		金額		区分		金額		区分		金額		区分		金額		区分		金額			
給与等の金額		5,464,333		社会保険料等の金額		570,872		損害保険料の控除額		3,000		課税給与と所得金額		2,367,000		年税額		89,300			
他社				他社				長期損害保険				算出年税額		236,700		源泉徴収税額		204,560			
自社		5,464,333		自社		570,872		短期損害保険		3,000		住宅取得等特別控除額		125,000		他社					
給与と所得控除後の金額		3,831,200		申告				配偶者特別控除額		80,000		年調年税額		111,700		自社		204,560			
				小規模				扶養控除額等の合計額		760,000		年調定率控除額		22,340		過不足税額		115,260			
				生命保険料の控除額		50,000		所得控除の額の合計額		1,463,872											
				生命保険		50,000						生命保険料の金額		312,000		長期損害保険料の金額					
				個人年金保険				配偶者の合計所得		320,000		個人年金保険料の金額				短期損害保険料の金額		36,000			

賃金台帳

登録CODE範囲	所属
0006 ~ 0006	~

給与台帳年月	賞与回数
13. 1 ~ 12	1 ~ 4 回目

CODE	氏名	フリガナ	給与形態	税区分	検索CD
0006	木下 五郎	キノシタ ゴロウ	完全月給	甲 欄	

所 属	
6	保守課

項 目	1月	2月	3月	4月	5月	6月	7月	8月	9月	10月	11月	12月	給与計	1回目	2回目	3回目	4回目	賞与計
就業日数	20.00	20.00	20.00	20.00	20.00	20.00	20.00	20.00	20.00	20.00	20.00	20.00	240.00					
出勤日数	20.00	20.00	20.00	20.00	20.00	20.00	20.00	20.00	20.00	20.00	20.00	20.00	240.00					
有休日数																		
特別日数																		
欠勤日数																		
遅刻日数																		
宿直日数																		
出勤時間	160.00	160.00	160.00	160.00	160.00	160.00	160.00	160.00	160.00	160.00	160.00	160.00	1,920.00					
残業時間	12.00		9.00	11.00	10.00	12.00	7.00	6.50	11.25	10.50	8.00	7.00	104.25					
深夜時間																		
休日時間																		
基本給	270,000	270,000	270,000	270,000	270,000	270,000	270,000	270,000	270,000	270,000	270,000	270,000	3,240,000	540,000	660,000			1,200,000
技術手当	30,000	30,000	30,000	30,000	30,000	30,000	30,000	30,000	30,000	30,000	30,000	30,000	360,000					
住宅手当	15,000	15,000	15,000	15,000	15,000	15,000	15,000	15,000	15,000	15,000	15,000	15,000	180,000					
家族手当	10,000	10,000	10,000	10,000	10,000	10,000	10,000	10,000	10,000	10,000	10,000	10,000	120,000					
皆勤手当	10,000	10,000	10,000	10,000	10,000	10,000	10,000	10,000	10,000	10,000	10,000	10,000	120,000					
残業手当	28,125		21,093	25,781	23,437	28,125	16,406	15,234	26,367	24,609	18,750	16,406	244,333					
深夜手当																		
休日手当																		
宿直手当																		
通勤手当	16,000	16,000	16,000	16,000	16,000	16,000	16,000	16,000	16,000	16,000	16,000	16,000	192,000					
非課税計	16,000	16,000	16,000	16,000	16,000	16,000	16,000	16,000	16,000	16,000	16,000	16,000	192,000					
勤怠控除																		
課税計	363,125	335,000	356,093	360,781	358,437	363,125	351,406	350,234	361,367	359,609	353,750	351,406	4,264,333	540,000	660,000			1,200,000
支給計	379,125	351,000	372,093	376,781	374,437	379,125	367,406	366,234	377,367	375,609	369,750	367,406	4,456,333	540,000	660,000			1,200,000
健康保険	14,450	14,450	14,450	14,450	14,450	14,450	14,450	14,450	14,450	14,450	14,450	14,450	173,400	1,620	1,980			3,600
厚生年金	29,495	29,495	29,495	29,495	29,495	29,495	29,495	29,495	29,495	29,495	29,495	29,495	353,940	2,700	3,300			6,000
雇用保険	2,274	2,106	2,232	2,260	2,246	2,274	2,204	2,197	2,264	2,253	2,218	2,204	26,732	3,240	3,960			7,200
社保計	46,219	46,051	46,177	46,205	46,191	46,219	46,149	46,142	46,209	46,198	46,163	46,149	554,072	7,560	9,240			16,800
所得税	11,620	9,910	11,170	11,470	11,320	11,620	10,870	10,800	11,500	11,390	11,020	-104,390	18,300	31,950	39,050			71,000
住民税	15,000	15,000	15,000	15,000	15,000	14,000	15,000	15,000	15,000	15,000	15,000	15,000	179,000					
財形貯蓄	25,000	25,000	25,000	25,000	25,000	25,000	25,000	25,000	25,000	25,000	25,000	25,000	300,000	50,000	50,000			100,000
生命保険	26,000	26,000	26,000	26,000	26,000	26,000	26,000	26,000	26,000	26,000	26,000	26,000	312,000					
控除計	123,839	121,961	123,347	123,675	123,511	122,839	123,019	122,942	123,709	123,588	123,183	7,759	1,363,372	89,510	98,290			187,800
前回端数																		
今回端数																		
現金支給	155,286	129,039	148,746	153,106	150,926	156,286	144,387	143,292	153,658	152,021	146,567	259,647	1,892,961	350,490	461,710			812,200
振込支給	100,000	100,000	100,000	100,000	100,000	100,000	100,000	100,000	100,000	100,000	100,000	100,000	1,200,000	100,000	100,000			200,000
差引支給	255,286	229,039	248,746	253,106	250,926	256,286	244,387	243,292	253,658	252,021	246,567	359,647	3,092,961	450,490	561,710			1,012,200

賃金台帳

[平成13年09月28日(金)] [PAGE : 0001]

登録CODE範囲		所属		給与台帳年月		賞与回数	
0006 ~ 0006		~		13. 1 ~ 12		1 ~ 4回目	

CODE	氏名	フリガナ	給与形態	税区分	検索CD	所属	
0006	木下 五郎	キノタ ゴロウ	完全月給	甲 欄		6 保守課	

項目	1月	2月	3月	4月	5月	6月		
就業日数	20.00	20.00	20.00	20.00	20.00	20.00		
出勤日数	20.00	20.00	20.00	20.00	20.00	20.00		
有休日数								
特別日数								
欠勤日数								
遅刻日数								
宿直日数								
出勤時間	160.00	160.00	160.00	160.00	160.00	160.00		
残業時間	12.00		9.00	11.00	10.00	12.00		
深夜時間								
休日時間								
基本給	270,000	270,000	270,000	270,000	270,000	270,000		
技術手当	30,000	30,000	30,000	30,000	30,000	30,000		
住宅手当	15,000	15,000	15,000	15,000	15,000	15,000		
家族手当	10,000	10,000	10,000	10,000	10,000	10,000		
皆勤手当	10,000	10,000	10,000	10,000	10,000	10,000		
残業手当	28,125		21,093	25,781	23,437	28,125		
深夜手当								
休日手当								
宿直手当								
通勤手当	16,000	16,000	16,000	16,000	16,000	16,000		
非課税計	16,000	16,000	16,000	16,000	16,000	16,000		
勤怠控除								
課税計	363,125	335,000	356,093	360,781	358,437	363,125		
支給計	379,125	351,000	372,093	376,781	374,437	379,125		
健康保険	14,450	14,450	14,450	14,450	14,450	14,450		
厚生年金	29,495	29,495	29,495	29,495	29,495	29,495		
雇用保険	2,274	2,106	2,232	2,260	2,246	2,274		
社保計	46,219	46,051	46,177	46,205	46,191	46,219		
所得税	11,620	9,910	11,170	11,470	11,320	11,620		
住民税	15,000	15,000	15,000	15,000	15,000	14,000		
財形貯蓄	25,000	25,000	25,000	25,000	25,000	25,000		
生命保険	26,000	26,000	26,000	26,000	26,000	26,000		
控除計	123,839	121,961	123,347	123,675	123,511	122,839		
前回端数								
今回端数								
現金支給	155,286	129,039	148,746	153,106	150,926	156,286		
振込支給	100,000	100,000	100,000	100,000	100,000	100,000		
差引支給	255,286	229,039	248,746	253,106	250,926	256,286		

賃金台帳

[平成13年09月28日(金)] [PAGE : 0002]

登録CODE範囲	所属	給与台帳年月	賞与回数
0006 ~ 0006	~	13. 1 ~ 12	1 ~ 4回目

CODE	氏名	フリガナ	給与形態	税区分	検索CD	所属
0006	木下 五郎	キノタ ゴロウ	完全月給	甲 欄		6 保守課

項目	7月	8月	9月	10月	11月	12月	給与計	
就業日数	20.00	20.00	20.00	20.00	20.00	20.00	240.00	
出勤日数	20.00	20.00	20.00	20.00	20.00	20.00	240.00	
有休日数								
特別日数								
欠勤日数								
遅刻日数								
宿直日数								
出勤時間	160.00	160.00	160.00	160.00	160.00	160.00	1,920.00	
残業時間	7.00	6.50	11.25	10.50	8.00	7.00	104.25	
深夜時間								
休日時間								
基本給	270,000	270,000	270,000	270,000	270,000	270,000	3,240,000	
技術手当	30,000	30,000	30,000	30,000	30,000	30,000	360,000	
住宅手当	15,000	15,000	15,000	15,000	15,000	15,000	180,000	
家族手当	10,000	10,000	10,000	10,000	10,000	10,000	120,000	
皆勤手当	10,000	10,000	10,000	10,000	10,000	10,000	120,000	
残業手当	16,406	15,234	26,367	24,609	18,750	16,406	244,333	
深夜手当								
休日手当								
宿直手当								
通勤手当	16,000	16,000	16,000	16,000	16,000	16,000	192,000	
非課税計	16,000	16,000	16,000	16,000	16,000	16,000	192,000	
勤怠控除								
課税計	351,406	350,234	361,367	359,609	353,750	351,406	4,264,333	
支給計	367,406	366,234	377,367	375,609	369,750	367,406	4,456,333	
健康保険	14,450	14,450	14,450	14,450	14,450	14,450	173,400	
厚生年金	29,495	29,495	29,495	29,495	29,495	29,495	353,940	
雇用保険	2,204	2,197	2,264	2,253	2,218	2,204	26,732	
社保計	46,149	46,142	46,209	46,198	46,163	46,149	554,072	
所得税	10,870	10,800	11,500	11,390	11,020	-104,390	18,300	
住民税	15,000	15,000	15,000	15,000	15,000	15,000	179,000	
財形貯蓄	25,000	25,000	25,000	25,000	25,000	25,000	300,000	
生命保険	26,000	26,000	26,000	26,000	26,000	26,000	312,000	
控除計	123,019	122,942	123,709	123,588	123,183	7,759	1,363,372	
前回端数								
今回端数								
現金支給	144,387	143,292	153,658	152,021	146,567	259,647	1,892,961	
振込支給	100,000	100,000	100,000	100,000	100,000	100,000	1,200,000	
差引支給	244,387	243,292	253,658	252,021	246,567	359,647	3,092,961	

賃金台帳

[平成13年09月28日(金)] [PAGE : 0003]

登録CODE範囲	所属	給与台帳年月	賞与回数
0006 ~ 0006	~	13. 1 ~ 12	1 ~ 4 回目

CODE	氏名	フリガナ	給与形態	税区分	検索CD	所属
0006	木下 五郎	キノタ ゴロウ	完全月給	甲 欄		6 保守課

項目	1 回目	2 回目	3 回目	4 回目	賞与計	合計
基本給	540,000	660,000			1,200,000	4,440,000
技術手当						360,000
住宅手当						180,000
家族手当						120,000
皆勤手当						120,000
残業手当						244,333
深夜手当						
休日手当						
宿直手当						
通勤手当						192,000
非課税計						192,000
勤怠控除						
課税計	540,000	660,000			1,200,000	5,464,333
支給計	540,000	660,000			1,200,000	5,656,333
健康保険	1,620	1,980			3,600	177,000
厚生年金	2,700	3,300			6,000	359,940
雇用保険	3,240	3,960			7,200	33,932
社保計	7,560	9,240			16,800	570,872
所得税	31,950	39,050			71,000	89,300
住民税						179,000
財形貯蓄	50,000	50,000			100,000	400,000
生命保険						312,000
控除計	89,510	98,290			187,800	1,551,172
前回端数						
今回端数						
現金支給	350,490	461,710			812,200	2,705,161
振込支給	100,000	100,000			200,000	1,400,000
差引支給	450,490	561,710			1,012,200	4,105,161

項目別集計表

[平成13年09月28日(金)] [PAGE : 0001]

登録CODE範囲		所属						給与台帳年月		賞与回数		項目	
~ 9999		~						13. 1 ~ 12		1 ~ 4回目		社 保 計	
CODE	氏 名	1月	2月	3月	4月	5月	6月	給与計 (平均)	1回目	2回目	賞与計 (平均)	合 計	
		7月	8月	9月	10月	11月	12月		3回目	4回目			
(1) 役 員													
0001	日本 太郎	42,381	42,381	42,381	42,381	42,381	42,381	508,572			0	508,572	
		42,381	42,381	42,381	42,381	42,381	42,381	(42,381)			(0)		
(2) 総務課													
0003	佐藤 次郎	74,506	74,506	74,506	74,506	74,506	74,506	894,072	11,340	13,860	25,200	919,272	
		74,506	74,506	74,506	74,506	74,506	74,506	(74,506)			(6,300)		
(3) 経理課													
0002	鈴木 一郎	87,252	87,252	87,252	87,252	87,252	87,252	1,047,024	13,860	16,940	30,800	1,077,824	
		87,252	87,252	87,252	87,252	87,252	87,252	(87,252)			(7,700)		
(4) 営業課													
0004	山田 三郎	63,526	63,526	63,526	63,526	63,526	63,526	762,312	10,332	12,628	22,960	785,272	
		63,526	63,526	63,526	63,526	63,526	63,526	(63,526)			(5,740)		
(5) 製造課													
0005	田中 四郎	55,669	55,669	55,669	55,669	55,669	55,669	668,028	9,954	12,166	22,120	690,148	
		55,669	55,669	55,669	55,669	55,669	55,669	(55,669)			(5,530)		
(6) 保守課													
0006	木下 五郎	46,219	46,051	46,177	46,205	46,191	46,219	554,072	7,560	9,240	16,800	570,872	
		46,149	46,142	46,209	46,198	46,163	46,149	(46,173)			(4,200)		
0007	田村 ゆう子	522	516	510	516	510	510	6,147			0	6,147	
		510	510	513	510	510	510	(512)			(0)		
(合 計)		370,075	369,901	370,021	370,055	370,035	370,063	4,440,227	53,046	64,834	117,880	4,558,107	
		369,993	369,986	370,056	370,042	370,007	369,993	(370,019)			(29,470)		