



H . . .

WindowsXP,Me,98,95 対応 / 32bit 版

# ガッツ販売管理 (Win32s)

サンプル出力帳票

*Copyright Computer・City Co.,Ltd.*

# ガッツ販売管理 (Win32s) / システム構成概要図

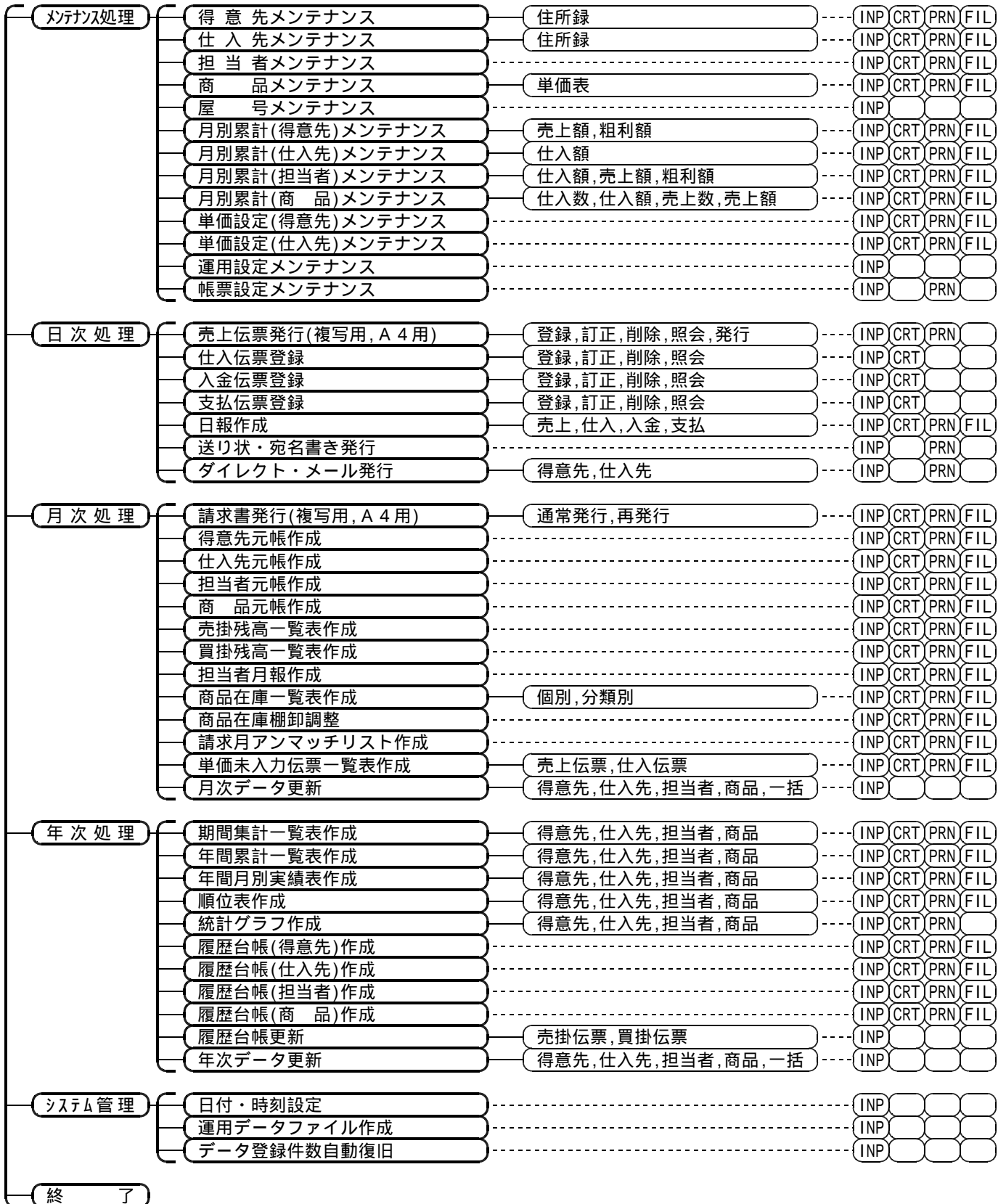

(INP) : 入力・操作

(CRT) : モニター出力

(PRN) : プリンタ出力

(FIL) : ファイル出力

## ( プリンタ出力するための設定方法 )

当システムでは、各帳票毎に出力先、用紙サイズ(単票用紙)、余白、スケール等の印刷に関する詳細設定を行うことができます

### [ 手順 ]

- ・ WindowsXP(Me,98,95)にて、使用するプリンタ及び用紙サイズ(連続用紙)を登録して下さい  
( 1台のプリンタで、複数の用紙サイズを使用する場合は、プリンタ・ドライバのコピーを作成しそれぞれに用紙サイズを設定した後、プリンタ名を判別可能な名称に変更して下さい )
- ・ 『ガッツ販売管理 (Win32s)』にて、各画面の上部左右にある "プリンタアイコン" をクリックし各項目の内容を設定して下さい

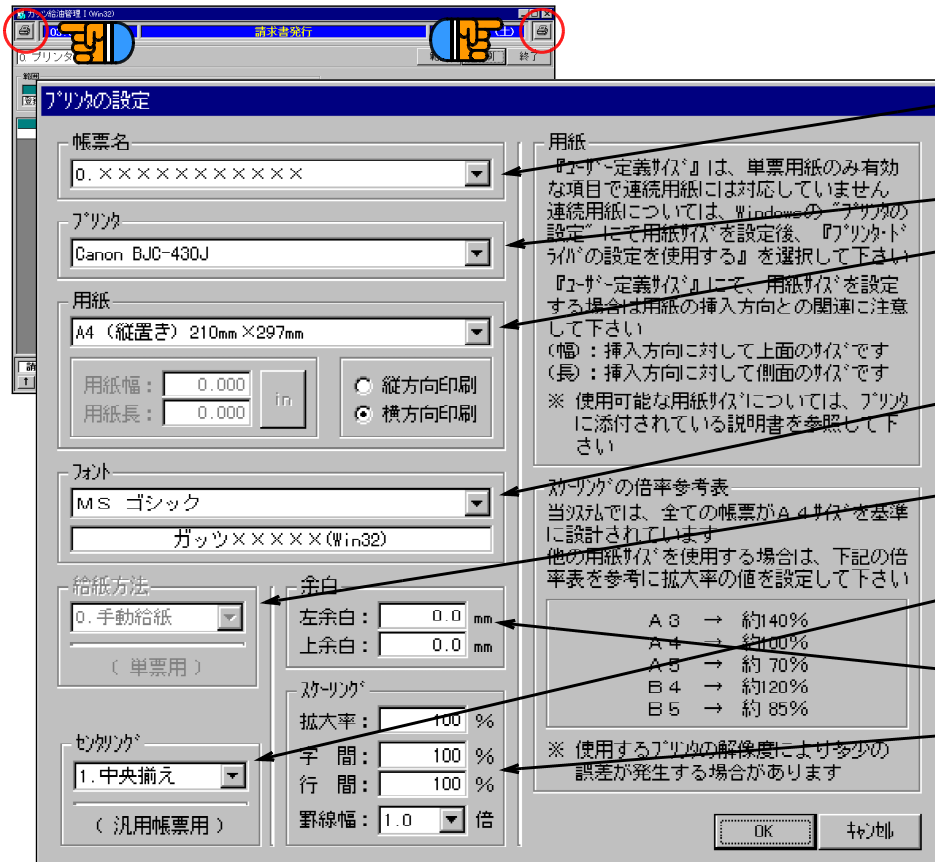

- ・ 帳票の種類を指定して下さい  
1画面に複数の帳票が設定されている場合のみ帳票名の指定が必要となります
- ・ プリンタ(出力先)を指定して下さい
- ・ 用紙サイズ、挿入方向、印刷方向を指定して下さい  
『ユーザー定義サイズ』は、単票用紙のみ有効な項目で連続用紙には対応していません  
連続用紙については、Windowsの"プリンタの設定"にて用紙サイズを設定後、『プリンタ・ドライバの設定を使用する』を選択して下さい
- ・ フォント(書体)を指定して下さい  
フォント名に "P", "@" の付くものや日本語に対応していないフォントは使用出来ません
- ・ 用紙の給紙方法を指定して下さい  
この設定は、単票の専用用紙(自動給紙が可能な用紙)のみ有効な項目です
- ・ 印刷内容の配置を指定して下さい  
左揃え、中央揃え、右揃えの3種類があります
- ・ 印刷開始位置の余白(左,上)を指定して下さい
- ・ 文字(サイズ,字間,行間)及び罫線(太さ)のスケールを指定して下さい

# ( メニュー・システム管理 )

システム・メニュー



日付・時刻設定



運用データファイル作成



データ登録件数自動復旧

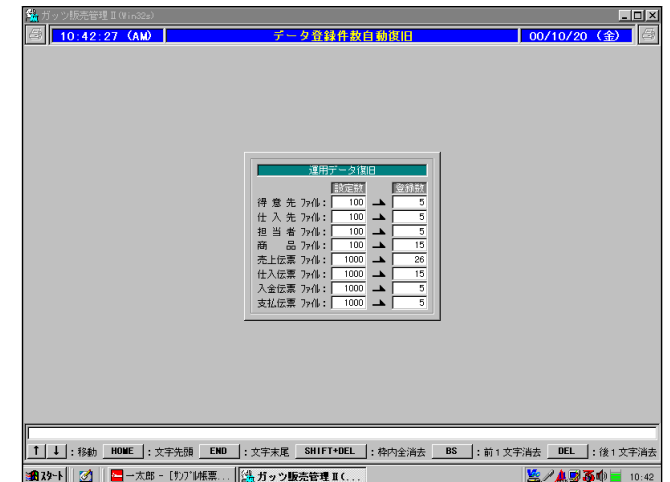

# ( メンテナンス処理 )

## 得意先メンテナンス

ガッツ販売管理 II (Win32e) 10:43:47 (AM) 得意先メンテナンス 00/10/20 (金) 登録件数: 5/100

CODE: TOK001

名称: 得意先(A)  
 郵便番号: 営業所(A)  
 敬称: 御中  
 住所: 〒: 451-0245  
 住居: 愛知県名古屋西区伏見通3丁目7番地  
 TEL: (052) 3524-4587  
 FAX: (052) 3524-4588

種日: 20 (未:99) 検索CODE: 10/10/10  
 業金日: 末 (未:99) 検索CODE: 1/1

担当者: TAN001 担当者(A)

税計算: 消費税: 2 - 特  
 繰上金: 1,450,000  
 消費税: 1,450,000  
 金額: 1,450,000  
 消費税: 1,450,000  
 繰上金: 0  
 消費税: 0  
 繰上率: 0%  
 特価: 91%  
 特価: 100%

月計: 前月請求額: 1,450,000  
 入金: 1,450,000  
 借付戻金: 6,000  
 繰上額: 618,942  
 当月請求額: 618,942  
 借付額: 112,547

年計: 前月繰越額: 7,493,092  
 売上: 9,109,080  
 借付額: 1,695,988

【関連伝票】 売上: 18枚、入金: 1枚

## 担当者メンテナンス

ガッツ販売管理 II (Win32e) 10:45:43 (AM) 担当者メンテナンス 00/10/20 (金) 登録件数: 5/100

CODE: TAN001

名称: 担当者(A)

目標額(売上): 1月: 1,100,000  
 2月: 1,100,000  
 3月: 1,100,000  
 4月: 1,100,000  
 5月: 1,100,000  
 6月: 1,100,000  
 7月: 1,320,000  
 8月: 1,100,000  
 9月: 1,100,000  
 10月: 1,100,000  
 11月: 1,100,000  
 12月: 1,320,000

月計: 仕入額: 135,225  
 売上額: 618,942  
 借付額: 112,547

年計: 仕入額: 1,980,045  
 売上額: 6,257,352  
 借付額: 2,957,757

【関連伝票】 売上: 18枚、仕入: 7枚、入金: 1枚、支払: 1枚

## 屋号メンテナンス

ガッツ販売管理 II (Win32e) 10:48:07 (AM) 屋号メンテナンス 00/10/20 (金) 登録件数: 5/100

屋号: SOFT PRODUCTION  
 コンピュータ・シティー株式会社  
 〒640-6213  
 和歌山県和歌山市黒田229-2  
 TEL (0734) 73-6563 内  
 FAX (0734) 73-6517

検索CODE: 7640-6213  
 検索CODE: 和歌山県和歌山市黒田229-2  
 TEL (0734) 73-6563 内  
 FAX (0734) 73-6517

検索CODE: 10/10/10  
 業金日: 末 (未:99) 検索CODE: 1/1

担当者: TAN001 担当者(A)

【関連伝票】 売上: 18枚、仕入: 7枚、入金: 1枚、支払: 1枚

## 仕入先メンテナンス

ガッツ販売管理 II (Win32e) 10:44:48 (AM) 仕入先メンテナンス 00/10/20 (金) 登録件数: 5/100

CODE: S11001

名称: 仕入先(A)  
 郵便番号: 営業所(A)  
 敬称: 御中  
 住所: 〒: 560-4111  
 住居: 大阪府摂津市島前本町3丁目6-4  
 TEL: (0726) 355-2120  
 FAX: (0726) 355-2121

種日: 20 (未:99) 検索CODE: 10/10/10  
 業金日: 末 (未:99) 検索CODE: 1/1

担当者: TAN001 担当者(A)

税計算: 消費税: 2 - 特  
 繰上金: 125,630  
 消費税: 125,000  
 金額: 630  
 消費税: 630  
 繰上率: 0%  
 特価: 100%  
 特価: 91%

月計: 前月請求額: 125,630  
 支払: 125,000  
 借付戻金: 630  
 繰上額: 135,225  
 当月請求額: 135,225

年計: 前月繰越額: 55.00  
 仕入: 2,980,325  
 借付額: 790.00  
 繰上額: 30.00  
 現在在庫: 56.00

【関連伝票】 仕入: 7枚、支払: 1枚

## 商品メンテナンス

ガッツ販売管理 II (Win32e) 10:46:49 (AM) 商品メンテナンス 00/10/20 (金) 登録件数: 15/100

CODE: ST0001

名称: 商品(A)  
 単位: 個  
 検索CODE: 10/10/10  
 業金日: 末 (未:99) 検索CODE: 1/1

仕入単価: 500.00  
 売上単価: 790.00

月計: 仕入: 105.00  
 売上: 104  
 借付: 4,442

年計: 仕入: 561.00  
 売上: 416,800  
 借付: 119,308

【関連伝票】 売上: 13行、仕入: 6行

## 運用設定メンテナンス

ガッツ販売管理 II (Win32e) 10:49:41 (AM) 運用設定メンテナンス 00/10/20 (金) 登録件数: 15/100

消費税: 税率: 5  
 小計点下: 売上税 (数量補助): 0.0桁 (±999,999.99)  
 売上税 (単価補助): 0.0桁 (±999,999.99)  
 年: (表示形式): 0.西暦年  
 和暦 (元号名): 平成  
 和暦 (元号西暦): 1989  
 仕入税 (数量補助): 2.2桁 (±9,999,999.99)  
 仕入税 (単価補助): 2.2桁 (±9,999,999.99)  
 単価設定: 売上税 (単価): 特価  
 売上税 (管理有無): 0.有り  
 仕入税 (単価): 特価  
 仕入税 (管理有無): 1.自社牌  
 仕入税 (管理有無): 1.自社牌

備考欄の付与: 売上伝票: 注文番号  
 仕入伝票: 発注番号  
 入金伝票: 備考  
 支払伝票: 備考

### 月別累計(得意先)メンテナンス

10:51:18 (AM) 月別累計(得意先)メンテナンス 00/10/20 (金)

得意先: TOK001 | 得意先(A) | 営業所(A) | 当月売上額: 618,942

種別	1月/年	1996年度	1997年度	1998年度	1999年度	2000年度
1月:	846,520	638,450	471,520	638,450	638,450	638,450
2月:	945,120	184,520	394,560	299,450	554,120	554,120
3月:	635,210	741,560	954,120	714,520	741,520	741,520
4月:	554,120	394,520	299,460	694,510	550,140	550,140
5月:	395,210	665,410	394,850	395,420	506,300	506,300
6月:	498,520	298,462	635,410	664,590	741,560	741,560
7月:	1,025,630	369,870	998,450	214,580	124,850	124,850
8月:	946,520	415,630	638,450	694,650	394,650	394,650
9月:	338,450	944,102	163,500	351,250	0	0
10月:	634,810	984,620	999,450	415,870	0	0
11月:	745,120	684,520	846,150	315,680	0	0
12月:	884,510	471,630	256,350	994,650	0	0
(合計)	8,419,740	6,793,294	6,851,270	6,383,610	4,251,590	4,251,590
(平均)	701,645	566,108	574,273	531,968	354,299	354,299

入力, 修正, 確認を完了します

### 月別累計(担当者)メンテナンス

10:53:20 (AM) 月別累計(担当者)メンテナンス 00/10/20 (金)

担当者: TAN001 | 担当者(A) | 当月売上額: 618,942

種別	1月/年	1996年度	1997年度	1998年度	1999年度	2000年度
1月:	1,025,420	998,456	1,384,850	984,650	1,023,680	1,023,680
2月:	1,145,260	845,120	741,695	354,620	994,520	994,520
3月:	998,452	1,045,630	884,630	1,041,560	1,044,452	1,044,452
4月:	1,234,560	1,178,460	1,023,495	1,178,930	845,210	845,210
5月:	1,005,620	1,584,630	1,179,630	1,684,520	638,450	638,450
6月:	1,123,450	984,652	1,384,650	1,635,480	1,041,250	1,041,250
7月:	845,632	1,023,465	884,526	1,203,480	1,684,720	1,684,720
8月:	684,523	1,754,630	1,040,420	995,410	1,238,940	1,238,940
9月:	684,521	846,523	1,123,940	1,060,000	0	0
10月:	1,345,680	564,520	846,523	684,520	0	0
11月:	1,124,560	1,145,630	887,451	771,960	0	0
12月:	1,000,250	1,347,560	1,234,870	1,145,601	0	0
(合計)	12,217,928	13,319,276	12,416,470	12,740,751	8,501,222	8,501,222
(平均)	1,018,161	1,109,940	1,034,706	1,061,729	708,435	708,435

入力, 修正, 確認を完了します

### 単価設定(得意先)メンテナンス

10:55:51 (AM) 単価設定(得意先)メンテナンス 00/10/20 (金)

得意先: TOK001 | 得意先(A) | 営業所(A) | 特価①: 91% | 特価②: 100%

No.	CODE	商品名	単位	登録単価	特価①	特価②
1	SY0013	商品(M)	台	10,500	9,955	10,500
2	SY0012	商品(L)	台	12,000	10,920	12,000
3	SY0011	商品(K)	台	7,850	7,144	7,850
4	SY0003	商品(C)	個	980	892	980
5	SY0002	商品(B)	個	450	410	450
6	SY0001	商品(A)	個	750	683	750
7	SY0015	商品(O)	台	4,150	3,777	4,150
8	SY0014	商品(N)	台	3,860	3,513	3,860
9	SY0010	商品(J)	箱	2,100	1,911	2,100
10	SY0009	商品(I)	箱	1,880	1,711	1,880
11	SY0008	商品(H)	箱	1,680	1,529	1,680
12	SY0006	商品(F)	箱	1,980	1,802	1,980
13	SY0005	商品(E)	個	1,100	1,001	1,100
14	SY0004	商品(D)	個	250	201	250
15	SY0007	商品(G)	箱	1,050	1,004	1,050

入力, 修正, 確認を完了します

### 月別累計(仕入先)メンテナンス

10:52:15 (AM) 月別累計(仕入先)メンテナンス 00/10/20 (金)

仕入先: S11001 | 仕入先(A) | 営業所(A) | 当月仕入額: 135,225

種別	1月/年	1996年度	1997年度	1998年度	1999年度	2000年度
1月:	325,410	441,520	147,630	384,620	216,380	216,380
2月:	192,630	68,450	196,840	247,850	500,142	500,142
3月:	524,120	38,450	284,620	164,850	468,520	468,520
4月:	324,170	174,520	321,850	100,250	399,460	399,460
5月:	221,420	684,520	369,460	96,252	265,840	265,840
6月:	365,840	123,450	217,850	471,960	168,450	168,450
7月:	96,450	368,470	394,680	524,170	198,720	198,720
8月:	384,610	412,560	401,240	532,014	284,650	284,650
9月:	274,125	341,950	196,450	256,340	0	0
10月:	298,450	367,840	163,850	298,410	0	0
11月:	333,260	214,960	45,250	351,470	0	0
12月:	417,560	238,460	100,250	500,470	0	0
(合計)	3,698,145	3,475,170	2,840,470	3,928,356	2,502,162	2,502,162
(平均)	308,179	289,598	236,706	327,363	208,514	208,514

入力, 修正, 確認を完了します

### 月別累計(商品)メンテナンス

10:54:37 (AM) 月別累計(商品)メンテナンス 00/10/20 (金)

商品: SY0001 | 商品(A) | 単価 | 当月売上額: 104 | 現在在庫数: 56.00

種別	1月/年	1996年度	1997年度	1998年度	1999年度	2000年度
1月:	23	10	13	22	31	31
2月:	40	9	34	41	16	16
3月:	15	85	29	51	27	27
4月:	20	5	6	39	35	35
5月:	18	13	5	3	44	44
6月:	0	25	4	17	51	51
7月:	41	6	17	5	19	19
8月:	0	17	9	21	28	28
9月:	11	28	18	18	47	47
10月:	25	30	8	63	0	0
11月:	24	6	36	12	0	0
12月:	16	10	42	19	0	0
(合計)	283	244	219	340	251	251
(平均)	24	20	18	28	21	21

入力, 修正, 確認を完了します

### 単価設定(仕入先)メンテナンス

10:57:07 (AM) 単価設定(仕入先)メンテナンス 00/10/20 (金)

仕入先: S11001 | 仕入先(A) | 営業所(A) | 特価①: 100% | 特価②: 91%

No.	CODE	商品名	単位	登録単価	特価①	特価②
1	SY0004	商品(D)	個	295.00	295.00	268.45
2	SY0003	商品(C)	個	720.00	720.00	655.20
3	SY0002	商品(B)	個	380.00	380.00	345.80
4	SY0001	商品(A)	個	500.00	500.00	455.00
5	SY0010	商品(J)	箱	1,420.00	1,420.00	1,292.20
6	SY0009	商品(I)	箱	1,020.00	1,020.00	928.20
7	SY0008	商品(H)	箱	1,050.00	1,050.00	955.50
8	SY0007	商品(G)	箱	1,260.00	1,260.00	1,146.60
9	SY0006	商品(F)	箱	1,560.00	1,560.00	1,419.60
10	SY0015	商品(O)	台	2,890.00	2,890.00	2,411.50
11	SY0014	商品(N)	台	2,050.00	2,050.00	1,865.50
12	SY0005	商品(E)	個	830.00	830.00	755.30
13	SY0011	商品(K)	台	4,250.00	4,250.00	3,867.50
14	SY0012	商品(L)	台	7,500.00	7,500.00	6,825.00
15	SY0013	商品(M)	台	4,520.00	4,520.00	4,112.20

入力, 修正, 確認を完了します

## 帳票設定メンテナンス

ガッツ販売管理 II (Win32) 10:58:54 (AM) 帳票設定メンテナンス 00/10/20 (金)

用紙: 設定 (印刷) 角型2号

プリンタ: EPSON VP-1700 印刷面数: 0 表のみ 余白(mm): 左: 0.0 / 上: 0.0

項目	印刷	縦	横	フォント	SIZE	X(mm)	Y(mm)	用(mm)	カット
①宛先 名称	有	表	縦	MS ゴシック	25.0	110.0	45.0	1.0	× × 15
①宛先 部 課 名	無								×
①宛先 敬 称	有	表	縦	MS ゴシック	21.0	110.0	185.0	1.0	× × 2
①宛先 郵便番号 [〒]	有	表	横	MS ゴシック	22.0	130.0	25.0	4.0	9 × 7
①宛先 郵便番号 [上]	無								×
①宛先 郵便番号 [下]	無								×
①宛先 住所 ①	有	表	縦	MS ゴシック	19.0	190.0	57.0	1.0	× × 15
①宛先 住所 ②	有	表	縦	MS ゴシック	19.0	170.0	57.0	1.0	× × 15
①宛先 電話番号	無								×
①宛先 FAX 番号	無								×
①宛先 名称	無								×
①宛先 部 課 名	無								×
①宛先 敬 称	無								×
①宛先 郵便番号 [〒]	無								×
①宛先 郵便番号 [上]	無								×

※ 『郵便番号(〒)』は、"XXXX-XXXX" の形式で出力します

TEST 設定表 完了

設定を完了します

↑ ↓ : 移動 HOME : 文字先頭 END : 文字末尾 SHIFT+DEL : 枠内全消去 BS : 前1文字消去 DEL : 後1文字消去

スタート 一太郎 - 印刷機... ガッツ販売管理 II (Win32) 10:58

得意先(一覧表)

登録CODE範囲	締日	集金日
TOK001 ~ TOK002		

CODE	TOK001	〒	451-0245	締日	20	税計算	一括	売伝	[共通]	(月計)	締日別	自社締	(年計)
名称	得意先(A)	住所	愛知県名古屋市西区秩父通3丁目	集金日	末	端数(金)	四捨五入	入伝	[共通]	前月請求額	1,458,000	1,458,000	
部課名	営業所(A)	住所	74番地			端数(税)	四捨五入	請求	[独立] 100002~	入金額	1,450,000	1,450,000	
敬称	御中	TEL	(052)524-4587							価格調整額	8,000	8,000	
		FAX	(052)524-4588							(繰越額)	0	0	
										売上額	618,942	618,942	7,493,092
				検索	トク付A	特価	91%			当月請求額	618,942	618,942	
担当者	(TAN001) 担当者(A)			検索	ア仔	通常	100%	自削除	対象外	粗利額	219,382	219,382	3,215,923

CODE	TOK002	〒	012-0038	締日	20	税計算	伝票毎	売伝	[共通]	(月計)	締日別	自社締	(年計)
名称	得意先(B)	住所	秋田県湯沢市愛宮町3-10-4	集金日	末	端数(金)	四捨五入	入伝	[共通]	前月請求額	587,420	587,420	
部課名	営業所(B)	住所				端数(税)	四捨五入	請求	[独立] 200001~	入金額	587,000	587,000	
敬称	御中	TEL	(0183)72-0074							価格調整額	420	420	
		FAX	(0183)72-0075							(繰越額)	0	0	
										売上額	22,540	22,540	4,007,060
				検索	トク付B	特価	92%			当月請求額	22,540	22,540	
担当者	(TAN002) 担当者(B)			検索	アサ	通常	100%	自削除	対象外	粗利額	6,790	6,790	1,163,170

得意先(住所録)

検索範囲	締日	集金日
ア ~ ソソソソ		

CODE	得意先名	部課名	〒	住所	電話番号	FAX番号	締	集	検索	検索
TOK001	得意先(A)	営業所(A)	451-0245	愛知県名古屋市西区秩父通3丁目74番地	(052)524-4587	(052)524-4588	20	末	トク付A	ア仔
TOK002	得意先(B)	営業所(B)	012-0038	秋田県湯沢市愛宮町3-10-4	(0183)72-0074	(0183)72-0075	20	末	トク付B	アサ
TOK003	得意先(C)	営業所(C)	508-9423	岐阜県中津川市中津川1023番地	(0573)65-4732	(0573)65-4733	20	末	トク付C	キ7
TOK005	得意先(E)	営業所(E)	661-6352	兵庫県尼崎市南塚口町5丁目15番地3号	(06)421-5574	(06)421-5575	20	末	トク付E	ヒヨウ
TOK004	得意先(D)	営業所(D)	721-6358	広島県福山市南手城町5丁目3番1号	(0849)27-1008	(0849)27-1009	20	末	トク付D	ヒヨウ



仕入先(一覧表)

登録CODE範囲	締日	支払日
S11001 ~ S11002		

CODE	S11001	〒	565-4111	締日	20	税計算	一括	仕伝	[独立] 100008 ~	(月計)	締日別	自社締	(年計)
名称	仕入先(A)	住所	大阪府摂津市鳥飼本町3丁目5-	支払日	末	端数(金)	四捨五入	支伝	[共通]	前月請求額	125,630	125,630	
部課名	営業所(A)	住所	4			端数(税)	四捨五入			支払額	125,000	125,000	
敬称	御中	TEL	(0726)55-2120							価格調整額	630	630	
		FAX	(0726)55-2121							(繰越額)	0	0	
				検索	シルサA	通常	100%			仕入額	135,225	135,225	2,980,325
担当者	(TAN001) 担当者(A)			検索	材カ	特価	91%	自削除	対象外	当月請求額	135,225	135,225	

CODE	S11002	〒	540-0152	締日	20	税計算	伝票毎	仕伝	[独立] 200004 ~	(月計)	締日別	自社締	(年計)
名称	仕入先(B)	住所	大阪府大阪市中央区博労町4-3	支払日	末	端数(金)	四捨五入	支伝	[共通]	前月請求額	894,520	894,520	
部課名	営業所(B)	住所	-21			端数(税)	四捨五入			支払額	894,000	894,000	
敬称	御中	TEL	(06)6252-0917							価格調整額	520	520	
		FAX	(06)6252-0918							(繰越額)	0	0	
				検索	シルサB	通常	100%			仕入額	6,100	6,100	3,851,310
担当者	(TAN002) 担当者(B)			検索	材カ	特価	92%	自削除	対象外	当月請求額	6,100	6,100	

仕入先(住所録)

検索範囲	締日	支払日
A ~ ソソソソソ		

CODE	仕入先名	部課名	〒	住所	電話番号	FAX番号	締	支	検索	検索
S11001	仕入先(A)	営業所(A)	565-4111	大阪府摂津市鳥飼本町3丁目5-4	(0726)55-2120	(0726)55-2121	20	末	シルサA	材カ
S11002	仕入先(B)	営業所(B)	540-0152	大阪府大阪市中央区博労町4-3-21	(06)6252-0917	(06)6252-0918	20	末	シルサB	材カ
S11003	仕入先(C)	営業所(C)	222-4012	神奈川県横浜市港北区大豆戸町4-21	(045)403-1588	(045)403-1589	20	末	シルサC	カガワ
S11004	仕入先(D)	営業所(D)	171-3521	東京都豊島区南大塚4-21-9	(03)3939-5800	(03)3939-5801	20	末	シルサD	トサヨ
S11005	仕入先(E)	営業所(E)	640-1152	和歌山県和歌山市湊3-9-11	(073)441-9511	(073)441-9512	20	末	シルサE	カマ

担当者(一覧表)

登録CODE範囲
TAN001 ~ TAN005

CODE	担当者名	検索	検索	自動削除	目標額(売上)						月計(上段) / 年計(下段)		
					1月	2月	3月	4月	5月	6月	仕入額	売上額	粗利額
					7月	8月	9月	10月	11月	12月			
TAN001	担当者(A)	ﾀｲﾌﾟA	ﾌｸ1	対象外	1,100,000	1,100,000	1,100,000	1,100,000	1,100,000	1,100,000	135,225	618,942	219,382
					1,320,000	1,100,000	1,100,000	1,100,000	1,100,000	1,320,000	1,980,845	6,257,352	3,064,592
TAN002	担当者(B)	ﾀｲﾌﾟB	ﾌｸ2	対象外	1,200,000	1,200,000	1,200,000	1,200,000	1,200,000	1,200,000	6,100	22,540	6,790
					1,440,000	1,200,000	1,200,000	1,200,000	1,200,000	1,440,000	2,590,730	6,870,060	3,851,910
TAN003	担当者(C)	ﾀｲﾌﾟC	ﾌｸ3	対象外	1,300,000	1,300,000	1,300,000	1,300,000	1,300,000	1,300,000	92,200	26,320	5,820
					1,560,000	1,300,000	1,300,000	1,300,000	1,300,000	1,560,000	3,937,910	6,871,440	2,984,270
TAN004	担当者(D)	ﾀｲﾌﾟD	ﾌｸ4	対象外	1,400,000	1,400,000	1,400,000	1,400,000	1,400,000	1,400,000	58,050	39,760	14,760
					1,680,000	1,400,000	1,400,000	1,400,000	1,400,000	1,680,000	3,470,610	7,451,280	3,962,610
TAN005	担当者(E)	ﾀｲﾌﾟE	ﾌｸ5	対象外	1,500,000	1,500,000	1,500,000	1,500,000	1,500,000	1,500,000	183,200	15,728	3,628
					1,800,000	1,500,000	1,500,000	1,500,000	1,500,000	1,800,000	4,968,830	9,474,438	4,893,258

商品(一覧表)

登録CODE範囲
SY0001 ~ SY0004

CODE	商品名	単位	自動削除	分類CD		税(仕入)		前月繰越数		区分	単 価	月 計		年 計		
				検索	検索	税(売上)	在庫管理	最適在庫数	現在在庫数			数 量	金 額	数 量	金 額	最終日
				検索	検索	在庫管理	現在在庫数									
SY0001	商品(A)	個	対象外	ﾌﾞﾝﾙｲ1	外 税	55.00	仕入	500.00	105.00	17,500	561.00	245,500	2000.10.30			
				ｼﾞｮｳﾋﾝA	外 税	30.00	売上	750	104	47,558	599	418,808	2000.10.30			
				ﾒｰｶｰ1	対 象	56.00	粗利			13,058		136,808				
SY0002	商品(B)	個	対象外	ﾌﾞﾝﾙｲ1	外 税	30.00	仕入	380.00	80.00	11,400	320.00	102,600	2000.10.30			
				ｼﾞｮｳﾋﾝB	外 税	25.00	売上	450	61	10,750	321	127,750	2000.10.30			
				ﾒｰｶｰ2	対 象	49.00	粗利			870		19,070				
SY0003	商品(C)	個	対象外	ﾌﾞﾝﾙｲ1	外 税	15.00	仕入	720.00	125.00	32,400	166.00	61,920	2000.10.30			
				ｼﾞｮｳﾋﾝC	外 税	10.00	売上	980	85	45,180	130	89,280	2000.10.30			
				ﾒｰｶｰ3	対 象	55.00	粗利			9,180		20,880				
SY0004	商品(D)	個	対象外	ﾌﾞﾝﾙｲ1	外 税	68.00	仕入	295.00	105.00	1,475	515.00	122,425	2000.10.30			
				ｼﾞｮｳﾋﾝD	外 税	30.00	売上	550	33	4,008	458	237,758	2000.10.30			
				ﾒｰｶｰ4	対 象	140.00	粗利			1,648		110,023				

商品(単価表)

登録CODE範囲
SY0001 ~ SY0007

CODE	商品名	単位	仕 入		売 上		分類CD	検索	検索
			単 価	税区分	単 価	税区分			
SY0001	商品(A)	個	500.00	外 税	750	外 税	ﾌﾞﾝﾙｲ1	ｼﾞｮｳﾋﾝA	ﾒｰｶｰ1
SY0002	商品(B)	個	380.00	外 税	450	外 税	ﾌﾞﾝﾙｲ1	ｼﾞｮｳﾋﾝB	ﾒｰｶｰ2
SY0003	商品(C)	個	720.00	外 税	980	外 税	ﾌﾞﾝﾙｲ1	ｼﾞｮｳﾋﾝC	ﾒｰｶｰ3
SY0004	商品(D)	個	295.00	外 税	550	外 税	ﾌﾞﾝﾙｲ1	ｼﾞｮｳﾋﾝD	ﾒｰｶｰ4
SY0005	商品(E)	個	830.00	外 税	1,100	外 税	ﾌﾞﾝﾙｲ1	ｼﾞｮｳﾋﾝE	ﾒｰｶｰ5
SY0006	商品(F)	箱	1,560.00	外 税	1,980	外 税	ﾌﾞﾝﾙｲ2	ｼﾞｮｳﾋﾝF	ﾒｰｶｰ1
SY0007	商品(G)	箱	1,260.00	外 税	1,850	外 税	ﾌﾞﾝﾙｲ2	ｼﾞｮｳﾋﾝG	ﾒｰｶｰ2

月別累計(得意先)

[ 2000年10月20日(金) ] [ PAGE : 0001 ]

登録CODE範囲	締日	集金日
TOK001 ~ TOK002		

売上額 / (円)

[年 / 月]	1月	2月	3月	4月	5月	6月	7月	8月	9月	10月	11月	12月	(合計)	(平均)
( TOK001 ) 得意先(A)	営業所(A)												当月売上額:	618,942
2000年度	638,450	554,120	741,520	550,140	506,300	741,560	124,850	394,650	0	0	0	0	<b>4,251,590</b>	354,299
1999年度	638,450	299,450	714,520	684,510	395,420	664,580	214,580	694,650	351,250	415,870	315,680	994,650	<b>6,383,610</b>	531,968
1998年度	471,520	394,560	554,120	298,460	394,850	635,410	998,450	638,450	163,500	999,450	846,150	256,350	<b>6,651,270</b>	554,273
1997年度	638,450	184,520	741,560	394,520	665,410	298,462	369,870	415,630	944,102	984,620	684,520	471,630	<b>6,793,294</b>	566,108
1996年度	846,520	945,120	635,210	554,120	365,210	498,520	1,025,630	946,520	338,450	634,810	745,120	884,510	<b>8,419,740</b>	701,645
(合計)	<b>3,233,390</b>	<b>2,377,770</b>	<b>3,386,930</b>	<b>2,481,750</b>	<b>2,327,190</b>	<b>2,838,532</b>	<b>2,733,380</b>	<b>3,089,900</b>	<b>1,797,302</b>	<b>3,034,750</b>	<b>2,591,470</b>	<b>2,607,140</b>	<b>32,499,504</b>	<b>2,708,293</b>
(平均)	646,678	475,554	677,386	496,350	465,438	567,706	546,676	617,980	359,460	606,950	518,294	521,428	<b>6,499,901</b>	541,659
( TOK002 ) 得意先(B)	営業所(B)												当月売上額:	22,540
2000年度	0	0	0	0	0	0	0	1,056,320	0	0	0	0	<b>1,056,320</b>	88,027
年度														
年度														
年度														
(合計)	<b>0</b>	<b>0</b>	<b>0</b>	<b>0</b>	<b>0</b>	<b>0</b>	<b>0</b>	<b>1,056,320</b>	<b>0</b>	<b>0</b>	<b>0</b>	<b>0</b>	<b>1,056,320</b>	<b>88,027</b>
(平均)	0	0	0	0	0	0	0	1,056,320	0	0	0	0	<b>1,056,320</b>	88,027

月別累計(仕入先)

[ 2000年10月20日(金) ] [ PAGE : 0001 ]

登録CODE範囲	締日	支払日
S11001 ~ S11001		

仕入額 / (円)

[年 / 月]	1月	2月	3月	4月	5月	6月	7月	8月	9月	10月	11月	12月	(合計)	(平均)
( S11001 ) 仕入先(A)	営業所(A)												当月仕入額:	135,225
2000年度	216,380	500,142	468,520	399,460	265,840	168,450	198,720	284,650	0	0	0	0	<b>2,502,162</b>	208,514
1999年度	384,620	247,850	164,850	100,250	96,352	471,560	524,170	532,014	256,340	298,410	351,470	500,470	<b>3,928,356</b>	327,363
1998年度	147,630	196,840	284,620	321,850	369,460	217,850	394,680	401,240	196,450	163,850	45,750	100,250	<b>2,840,470</b>	236,706
1997年度	441,520	68,450	38,450	174,520	684,520	123,450	368,470	412,580	341,950	367,840	214,960	238,460	<b>3,475,170</b>	289,598
1996年度	325,410	152,630	524,120	324,170	221,420	365,840	96,450	364,410	274,165	298,450	333,520	417,560	<b>3,698,145</b>	308,179
(合計)	<b>1,515,560</b>	<b>1,165,912</b>	<b>1,480,560</b>	<b>1,320,250</b>	<b>1,637,592</b>	<b>1,347,150</b>	<b>1,582,490</b>	<b>1,994,894</b>	<b>1,068,905</b>	<b>1,128,550</b>	<b>945,700</b>	<b>1,256,740</b>	<b>16,444,303</b>	<b>1,370,360</b>
(平均)	303,112	233,182	296,112	264,050	327,518	269,430	316,498	398,979	213,781	225,710	189,140	251,348	<b>3,288,861</b>	274,072

月別累計(担当者)

[ 2000年10月20日(金) ] [ PAGE : 0001 ]

登録CODE範囲  
TAN001 ~ TAN002

売上額 / (円)

[年 / 月]	1月	2月	3月	4月	5月	6月	7月	8月	9月	10月	11月	12月	(合計)	(平均)
( TAN001 ) 担当者(A)													当月売上額 :	618,942
2000年度	1,023,680	984,520	1,044,452	845,210	638,450	1,041,250	1,684,720	1,238,940	0	0	0	0	<b>8,501,222</b>	708,435
1999年度	984,650	354,620	1,041,560	1,178,930	1,684,520	1,635,480	1,203,480	995,410	1,060,000	684,520	771,980	1,145,601	<b>12,740,751</b>	1,061,729
1998年度	1,384,650	741,685	884,630	1,023,495	1,179,630	1,384,650	884,526	1,040,420	1,123,940	846,523	687,451	1,234,870	<b>12,416,470</b>	1,034,706
1997年度	998,456	845,120	1,045,630	1,178,460	1,584,630	984,652	1,023,465	1,754,630	846,523	564,520	1,145,630	1,347,560	<b>13,319,276</b>	1,109,940
1996年度	1,025,420	1,145,260	998,452	1,234,560	1,005,620	1,123,450	845,632	684,523	684,521	1,345,680	1,124,560	1,000,250	<b>12,217,928</b>	1,018,161
(合計)	<b>5,416,856</b>	<b>4,071,205</b>	<b>5,014,724</b>	<b>5,460,655</b>	<b>6,092,850</b>	<b>6,169,482</b>	<b>5,641,823</b>	<b>5,713,923</b>	<b>3,714,984</b>	<b>3,441,243</b>	<b>3,729,621</b>	<b>4,728,281</b>	<b>59,195,647</b>	<b>4,932,971</b>
(平均)	1,083,371	814,241	1,002,945	1,092,131	1,218,570	1,233,896	1,128,365	1,142,785	742,997	688,249	745,924	945,656	<b>11,839,129</b>	986,594
( TAN002 ) 担当者(B)													当月売上額 :	22,540
2000年度	0	0	0	0	0	0	0	846,520	0	0	0	0	<b>846,520</b>	70,543
年度														
年度														
年度														
(合計)	<b>0</b>	<b>0</b>	<b>0</b>	<b>0</b>	<b>0</b>	<b>0</b>	<b>0</b>	<b>846,520</b>	<b>0</b>	<b>0</b>	<b>0</b>	<b>0</b>	<b>846,520</b>	<b>70,543</b>
(平均)	0	0	0	0	0	0	0	846,520	0	0	0	0	<b>846,520</b>	70,543

月別累計(商品)

[ 2000年10月20日(金) ] [ PAGE : 0001 ]

登録CODE範囲  
SY0001 ~ SY0001

売上数

[年 / 月]	1月	2月	3月	4月	5月	6月	7月	8月	9月	10月	11月	12月	(合計)	(平均)		
( SY0001 ) 商品(A)													当月売上数 :	104	現在在庫数 :	56.00
2000年度	31	16	27	35	44	51	19	28	0	0	0	0	<b>251</b>	21		
1999年度	22	41	51	39	3	17	5	21	47	63	12	19	<b>340</b>	28		
1998年度	13	34	29	6	5	4	17	9	16	8	36	42	<b>219</b>	18		
1997年度	10	9	85	5	13	25	6	17	28	30	6	10	<b>244</b>	20		
1996年度	23	40	15	20	18	0	41	50	11	25	24	16	<b>283</b>	24		
(合計)	<b>99</b>	<b>140</b>	<b>207</b>	<b>105</b>	<b>83</b>	<b>97</b>	<b>88</b>	<b>125</b>	<b>102</b>	<b>126</b>	<b>78</b>	<b>87</b>	<b>1,337</b>	<b>111</b>		
(平均)	20	28	41	21	17	19	18	25	20	25	16	17	<b>267</b>	22		

単価設定(得意先)

[ 2000年10月20日(金) ] [ PAGE : 0001 ]

CODE	得意先名	部課名		特 価		通 常	
TOK001	得意先(A)	営業所(A)		91 %	100 %		
CODE	商品名	単位	登録単価	特 価		通 常	
				設定単価	更新日	設定単価	更新日
SY0001	商品(A)	個	750	683	2000. 9. 22	750	2000. 9. 4
SY0002	商品(B)	個	450	410	2000. 9. 22	450	2000. 9. 4
SY0003	商品(C)	個	980	892	2000. 9. 22	980	2000. 9. 4
SY0004	商品(D)	個	550	501	2000. 9. 22	550	2000. 9. 4
SY0005	商品(E)	個	1,100	1,001	2000. 9. 22	1,100	2000. 9. 4
SY0006	商品(F)	箱	1,980	1,802	2000.10. 6	1,980	2000. 9. 4
SY0007	商品(G)	箱	1,850	1,684	2000. 9. 28	1,850	2000. 9. 4
SY0008	商品(H)	箱	1,680	1,529	2000.10. 14	1,680	2000. 9. 4
SY0009	商品(I)	箱	1,880	1,711	2000.10. 14	1,880	2000. 9. 4
SY0010	商品(J)	箱	2,100	1,911	2000.10. 14	2,100	2000. 9. 4
SY0011	商品(K)	台	7,850	7,144	2000.10. 20	7,850	2000. 9. 4
SY0012	商品(L)	台	12,000	10,920	2000.10. 20	12,000	2000. 9. 4
SY0013	商品(M)	台	10,500	9,555	2000.10. 20	10,500	2000. 9. 4
SY0014	商品(N)	台	3,860	3,513	2000.10. 18	3,860	2000. 9. 4
SY0015	商品(O)	台	4,150	3,777	2000.10. 18	4,150	2000. 9. 4

単価設定(仕入先)

[ 2000年10月20日(金) ] [ PAGE : 0001 ]

CODE	仕入先名	部課名		通 常		特 価	
SII001	仕入先(A)	営業所(A)		100 %	91 %		
CODE	商品名	単位	登録単価	通 常		特 価	
				設定単価	更新日	設定単価	更新日
SY0001	商品(A)	個	500.00	500.00	2000. 9. 21	455.00	2000. 9. 4
SY0002	商品(B)	個	380.00	380.00	2000. 9. 21	345.80	2000. 9. 4
SY0003	商品(C)	個	720.00	720.00	2000. 9. 21	655.20	2000. 9. 4
SY0004	商品(D)	個	295.00	295.00	2000. 9. 21	268.45	2000. 9. 4
SY0005	商品(E)	個	830.00	830.00	2000. 9. 4	755.30	2000. 9. 4
SY0006	商品(F)	箱	1,560.00	1,560.00	2000. 9. 25	1,419.60	2000. 9. 4
SY0007	商品(G)	箱	1,260.00	1,260.00	2000. 9. 25	1,146.60	2000. 9. 4
SY0008	商品(H)	箱	1,050.00	1,050.00	2000. 9. 25	955.50	2000. 9. 4
SY0009	商品(I)	箱	1,020.00	1,020.00	2000. 9. 25	928.20	2000. 9. 4
SY0010	商品(J)	箱	1,420.00	1,420.00	2000. 9. 25	1,292.20	2000. 9. 4
SY0011	商品(K)	台	4,250.00	4,250.00	2000. 9. 4	3,867.50	2000. 9. 4
SY0012	商品(L)	台	7,500.00	7,500.00	2000. 9. 4	6,825.00	2000. 9. 4
SY0013	商品(M)	台	4,520.00	4,520.00	2000. 9. 4	4,113.20	2000. 9. 4
SY0014	商品(N)	台	2,050.00	2,050.00	2000. 9. 23	1,865.50	2000. 9. 4
SY0015	商品(O)	台	2,650.00	2,650.00	2000. 9. 23	2,411.50	2000. 9. 4



# ( 日次処理 )

## 売上传票発行

## 仕入伝票登録

## 入金伝票登録

## 売上传票発行 - 『登録伝票の呼び出し』

## 仕入伝票登録 - 『登録伝票の呼び出し』

## 支払伝票登録



## 日報作成

ガッツ販売管理 II (Win32x) 11:10:11 (AM) 日報作成 00/10/20 (金)

0. 売上日報

範囲: 集計日 2000.9.21 ~ 2000.10.20

登録日	集計日	登録月	伝票No	伝票	得意先名	部署名	振替行	品名	数量
2000.9.22	2000.9.22	2000.10	000002	TOK001	得意先(A)	営業所(A)	一 株	ST0001 商品(A)	
								ST0002 商品(B)	
								ST0003 商品(C)	1
								ST0004 商品(D)	
								ST0005 商品(E)	
							(伝票合計)	2	
2000.9.24	2000.9.24	2000.10	000003	TOK001	得意先(A)	営業所(A)	一 株	ST0010 商品(J)	
								ST0011 商品(K)	
								ST0012 商品(L)	
								ST0013 商品(M)	
								ST0014 商品(N)	
							(伝票合計)	2	
2000.9.26	2000.9.26	2000.10	000004	TOK001	得意先(A)	営業所(A)	一 株	ST0001 商品(A)	
								ST0002 商品(B)	
								ST0010 商品(J)	
								ST0011 商品(K)	
								ST0013 商品(M)	
							(伝票合計)	1	
2000.9.28	2000.9.28	2000.10	000005	TOK001	得意先(A)	営業所(A)	一 株	ST0001 商品(A)	
								ST0003 商品(C)	

日報のモニター出力を中断します

↑ ↓ : 移動 HOME : 文字先頭 END : 文字末尾 SHIFT+DEL : 枠内全消去 BS : 前1文字消去 DEL : 後1文字消去

## ダイレクト・メール発行

ガッツ販売管理 II (Win32x) 11:15:12 (AM) ダイレクト・メール発行 00/10/20 (金)

0. 得意先

線 日: [20] 集金日: [ ]

検索条件: [ ] ~ [ ]

開始位置  
列: [0 左] ~ [ ]  
行: [1 1] ~ [ ]

印刷開始

印刷を開始します

↑ ↓ : 移動 HOME : 文字先頭 END : 文字末尾 SHIFT+DEL : 枠内全消去 BS : 前1文字消去 DEL : 後1文字消去

## 送り状・宛名書き発行

ガッツ販売管理 II (Win32x) 11:14:05 (AM) 送り状・宛名書き発行 00/10/20 (金)

0. 得意先

用紙: 入力 終了 (封筒) 角型2号 / EPSON VP-4800

送先: TOK001  
名称: 得意先(A)  
郵便番号: 451-0245  
住所: 愛知県名古屋市中区伏見通3丁目7-4番地  
TEL: [ ]  
FAX: [ ]  
敬称: 御中

送元: TOK002  
名称: 得意先(B)  
部署名: 営業所(B)  
〒: 012-0038  
住所: 秋田県湯沢市愛宕町3-10-4  
TEL: 0183-72-0074  
FAX: [ ]  
敬称: [ ]

日付: 12年10月20日 印刷: [ ] 資料: [ ]

発送方法: 0. 手動

発行 中断

用紙の選択に戻ります

↑ ↓ : 移動 HOME : 文字先頭 END : 文字末尾 SHIFT+DEL : 枠内全消去 BS : 前1文字消去 DEL : 後1文字消去

売上傳票

No. 000001

〒451-0245  
愛知県名古屋市中区秩父通3丁目  
74番地

SOFT PRODUCTION  
コンピュータ・シティー株式会社

得意先(A)  
営業所(A) 御中

〒640-6213  
和歌山県和歌山市黒田229-2  
TEL (0734) 73-6553  
FAX (0734) 73-6517

2000年9月8日 (TOK001)

担当者(A)

コード	品名	数量	単位	単価	金額	注文番号
SY0001	商品(A)	10.0	個	682.50	6,825	20000901-005
SY0002	商品(B)	20.0	個	409.50	8,190	20000826-152
SY0003	商品(C)	30.0	個	891.80	26,754	20000905-083
SY0004	商品(D)	40.0	個	500.50	20,020	20000830-201
SY0005	商品(E)	50.0	個	1,001.00	50,050	20000903-055
SY0006	商品(F)	60.0	箱	1,801.80	108,108	20000906-018
	消費税				10,997	
摘要	お買い上げありがとうございました。			合計金額	230,944	

売上傳票 2000年 9月 8日 No. 000001

〒451-0245  
愛知県名古屋市区秩父通3丁目  
74番地  
得意先(A) \_\_\_\_\_ 御中  
営業所(A) \_\_\_\_\_ (TOK001)

SOFT PRODUCTION  
コンピュータ・シティー株式会社

〒640-6213  
和歌山県和歌山市黒田229-2  
TEL (0734) 73-6553 (代)  
FAX (0734) 73-6517

担当者(A)

コード	品名	数量	単位	単価	金額	
SY0001	商品(A)	10.0	個	682.50	6,825	20000901-005
SY0002	商品(B)	20.0	個	409.50	8,190	20000826-152
SY0003	商品(C)	30.0	個	891.80	26,754	20000905-083
SY0004	商品(D)	40.0	個	500.50	20,020	20000830-201
SY0005	商品(E)	50.0	個	1,001.00	50,050	20000903-055
SY0006	商品(F)	60.0	箱	1,801.80	108,108	20000906-018
	消費税				10,997	
摘要	お買い上げ誠に有り難うございました。			合計金額	230,944	

納品書 2000年 9月 8日 No. 000001

〒451-0245  
愛知県名古屋市区秩父通3丁目  
74番地  
得意先(A) \_\_\_\_\_ 御中  
営業所(A) \_\_\_\_\_ (TOK001)

SOFT PRODUCTION  
コンピュータ・シティー株式会社

〒640-6213  
和歌山県和歌山市黒田229-2  
TEL (0734) 73-6553 (代)  
FAX (0734) 73-6517

担当者(A)

コード	品名	数量	単位	単価	金額	
SY0001	商品(A)	10.0	個	682.50	6,825	20000901-005
SY0002	商品(B)	20.0	個	409.50	8,190	20000826-152
SY0003	商品(C)	30.0	個	891.80	26,754	20000905-083
SY0004	商品(D)	40.0	個	500.50	20,020	20000830-201
SY0005	商品(E)	50.0	個	1,001.00	50,050	20000903-055
SY0006	商品(F)	60.0	箱	1,801.80	108,108	20000906-018
	消費税				10,997	
摘要	お買い上げ誠に有り難うございました。			合計金額	230,944	

物品受領書 2000年 9月 8日 No. 000001

〒451-0245  
愛知県名古屋市区秩父通3丁目  
74番地  
得意先(A) \_\_\_\_\_ 御中  
営業所(A) \_\_\_\_\_ (TOK001)

SOFT PRODUCTION  
コンピュータ・シティー株式会社

〒640-6213  
和歌山県和歌山市黒田229-2  
TEL (0734) 73-6553 (代)  
FAX (0734) 73-6517

担当者(A)

コード	品名	数量	単位
SY0001	商品(A)	10.0	個
SY0002	商品(B)	20.0	個
SY0003	商品(C)	30.0	個
SY0004	商品(D)	40.0	個
SY0005	商品(E)	50.0	個
SY0006	商品(F)	60.0	箱

受領印

日報(売上)

集計日
2000.10.20 ~ 2000.10.20

該当枚数
5

登録日	集計日	請求月	伝票	税計算	CODE	商品名	数量	単位	単価	金額	注文番号	税区分	原単価	原価額	粗利額
(TOK001) 得意先(A) 営業所(A)						(TAN001) 担当者(A)									
2000.10.20	2000.10.20	2000.10	000016	一括	SY0002	商品(B)	10	個	410	4,100	20001020-012	外税	380.00	3,800	300
					SY0003	商品(C)	5	個	892	4,460	20001020-013	外税	720.00	3,600	860
					SY0011	商品(K)	5	台	7,144	35,720	20001020-014	外税	4,250.00	21,250	14,470
						(伝票合計)	20			44,280				28,650	15,630
(TOK002) 得意先(B) 営業所(B)						(TAN002) 担当者(B)									
2000.10.20	2000.10.20	2000.10	000017	伝票毎	SY0001	商品(A)	5	個	690	3,450	20001020-021	外税	500.00	2,500	950
					SY0015	商品(O)	5	台	3,818	19,090	20001020-022	外税	2,650.00	13,250	5,840
						(売上合計)				22,540					
						(消費税)				1,127					
						(伝票合計)	10			23,667				15,750	6,790
(TOK003) 得意先(C) 営業所(C)						(TAN003) 担当者(C)									
2000.10.20	2000.10.20	2000.10	000018	一括	SY0001	商品(A)	10	個	698	6,980	20001020-031	外税	500.00	5,000	1,980
					SY0003	商品(C)	10	個	911	9,110	20001020-032	外税	720.00	7,200	1,910
					SY0005	商品(E)	10	個	1,023	10,230	20001020-033	外税	830.00	8,300	1,930
						(伝票合計)	30			26,320				20,500	5,820
(TOK004) 得意先(D) 営業所(D)						(TAN004) 担当者(D)									
2000.10.20	2000.10.20	2000.10	000019	伝票毎	SY0001	商品(A)	3	個	705	2,115	20001020-041	外税	500.00	1,500	615
					SY0014	商品(N)	5	台	3,628	18,140	20001020-042	外税	2,050.00	10,250	7,890
					SY0015	商品(O)	5	台	3,901	19,505	20001020-043	外税	2,650.00	13,250	6,255
						(売上合計)				39,760					
						(消費税)				1,988					
						(伝票合計)	13			41,748				25,000	14,760
(TOK005) 得意先(E) 営業所(E)						(TAN005) 担当者(E)									
2000.10.20	2000.10.20	2000.10	000020	一括	SY0001	商品(A)	6	個	713	4,278	20001020-051	外税	500.00	3,000	1,278
					SY0002	商品(B)	5	個	428	2,140	20001020-052	外税	380.00	1,900	240
					SY0003	商品(C)	10	個	931	9,310	20001020-053	外税	720.00	7,200	2,110
						(伝票合計)	21			15,728				12,100	3,628
(合計)						(売上合計)				148,628					
						(消費税)				3,115					
						(伝票合計)	94			151,743				102,000	46,628

集計日		該当枚数										
2000.10.20 ~ 2000.10.20		5										
登録日	集計日	請求月	伝票	税計算	CODE	商品名	数量	単位	単価	金額	発注番号	税区分
(SI1001) 仕入先(A)		営業所(A)					(TAN001) 担当者(A)					
2000.10.20	2000.10.20	2000.10	100004	一括	SY0001	商品(A)	10.00	個	500.00	5,000	20001020-101	外税
					SY0002	商品(B)	10.00	個	380.00	3,800	20001020-102	外税
					SY0003	商品(C)	10.00	個	720.00	7,200	20001020-103	外税
						(伝票合計)	30.00			16,000		
(SI1002) 仕入先(B)		営業所(B)					(TAN002) 担当者(B)					
2000.10.20	2000.10.20	2000.10	200001	伝票毎	SY0001	商品(A)	5.00	個	500.00	2,500	20001020-201	外税
					SY0003	商品(C)	5.00	個	720.00	3,600	20001020-202	外税
						(仕入合計)				6,100		
						(消費税)				305		
						(伝票合計)	10.00			6,405		
(SI1003) 仕入先(C)		営業所(C)					(TAN003) 担当者(C)					
2000.10.20	2000.10.20	2000.10	300001	一括	SY0013	商品(M)	10.00	台	4,520.00	45,200	20001020-301	外税
					SY0014	商品(N)	10.00	台	2,050.00	20,500	20001020-302	外税
					SY0015	商品(O)	10.00	台	2,650.00	26,500	20001020-303	外税
						(伝票合計)	30.00			92,200		
(SI1004) 仕入先(D)		営業所(D)					(TAN004) 担当者(D)					
2000.10.20	2000.10.20	2000.10	400001	伝票毎	SY0006	商品(F)	15.00	箱	1,560.00	23,400	20001020-401	外税
					SY0007	商品(G)	15.00	箱	1,260.00	18,900	20001020-402	外税
					SY0008	商品(H)	15.00	箱	1,050.00	15,750	20001020-403	外税
						(仕入合計)				58,050		
						(消費税)				2,903		
						(伝票合計)	45.00			60,953		
(SI1005) 仕入先(E)		営業所(E)					(TAN005) 担当者(E)					
2000.10.20	2000.10.20	2000.10	500001	一括	SY0011	商品(K)	10.00	台	4,250.00	42,500	20001020-501	外税
					SY0012	商品(L)	10.00	台	7,500.00	75,000	20001020-502	外税
					SY0013	商品(M)	10.00	台	4,520.00	45,200	20001020-503	外税
					SY0014	商品(N)	10.00	台	2,050.00	20,500	20001020-504	外税
						(伝票合計)	40.00			183,200		
(合計)						(仕入合計)				355,550		
						(消費税)				3,208		
						(伝票合計)	155.00			358,758		

日報(入金)

集計日
2000. 9.30 ~ 2000. 9.30

該当枚数
5

登録日	集計日	伝票	CODE	得意先名	部課名	CODE	摘要名	金額	備考	CODE	担当者名
2000. 9.30	2000. 9.30	000001	TOK001	得意先(A)	営業所(A)	1	現金	1,000,000		TAN001	担当者(A)
						2	小切手	450,000			
						5	価格調整	8,000	値引き		
						(伝票合計)		1,458,000			
2000. 9.30	2000. 9.30	000002	TOK002	得意先(B)	営業所(B)	3	振り込み	587,000	××××銀行	TAN002	担当者(B)
						5	価格調整	420	振込手数料		
						(伝票合計)		587,420			
2000. 9.30	2000. 9.30	000003	TOK003	得意先(C)	営業所(C)	2	小切手	800,000		TAN003	担当者(C)
						4	手形	45,230	60日		
						(伝票合計)		845,230			
2000. 9.30	2000. 9.30	000004	TOK004	得意先(D)	営業所(D)	3	振り込み	1,000,000	××××銀行	TAN004	担当者(D)
						4	手形	54,000			
						5	価格調整	230	値引き		
						(伝票合計)		1,054,230			
2000. 9.30	2000. 9.30	000005	TOK005	得意先(E)	営業所(E)	3	振り込み	475,000	銀行	TAN005	担当者(E)
						5	価格調整	206	値引き		
						(伝票合計)		475,206			

(合計)	現金	小切手	振り込み	手形	価格調整	相殺	不良返品	その他	入金合計
	1,000,000	1,250,000	2,062,000	99,230	8,856	0	0	0	4,420,086

日報(支払)

集計日
2000. 9.30 ~ 2000. 9.30

該当枚数
5

登録日	集計日	伝票	CODE	仕入先名	部課名	CODE	摘要名	金額	備考	CODE	担当者名
2000. 9.30	2000. 9.30	000001	SI1001	仕入先(A)	営業所(A)	1	現金	100,000		TAN001	担当者(A)
						3	振り込み	25,000			
						5	価格調整	630	振込手数料		
						(伝票合計)		125,630			
2000. 9.30	2000. 9.30	000002	SI1002	仕入先(B)	営業所(B)	2	小切手	500,000		TAN002	担当者(B)
						4	手形	394,000			
						5	価格調整	520	値引き		
						(伝票合計)		894,520			
2000. 9.30	2000. 9.30	000003	SI1003	仕入先(C)	営業所(C)	1	現金	500,000		TAN003	担当者(C)
						3	振り込み	545,000			
						5	価格調整	203	値引き		
						(伝票合計)		1,045,203			
2000. 9.30	2000. 9.30	000004	SI1004	仕入先(D)	営業所(D)	1	現金	4,520		TAN004	担当者(D)
						2	小切手	780,000			
						(伝票合計)		784,520			
2000. 9.30	2000. 9.30	000005	SI1005	仕入先(E)	営業所(E)	1	現金	78,410		TAN005	担当者(E)
						2	小切手	900,000			
						4	手形	1,000,000			
						(伝票合計)		1,978,410			

(合計)	現金	小切手	振り込み	手形	価格調整	相殺	不良返品	その他	支払合計
	682,930	2,180,000	570,000	1,394,000	1,353	0	0	0	4,828,283

# ( 月次処理 )

## 請求書発行

ガッツ販売管理 II (Win32) 11:17:00 (AM) 請求書発行 00/10/20 (金)

範囲: (TK001):得意先(A) 営業所(A) 曜日:集金日 20 未 元帳期間: 請求月: ~2000.10.20 2000.10

前月請求額	入金額	価格調整額 (繰越額)	売上額	消費税	当月請求額
1,458,000	1,450,000	8,000	618,942	30,947	649,889

発注日	伝票No	CODE	商品名	数量	単位	単価	金額	注文番号
2000.9.22	S10001	商品(A)	3	個	683	2,049	2000922-011	
	S10002	商品(B)	5	個	410	2,050	2000922-012	
	S10003	商品(C)	10	個	692	6,920	2000922-013	
	S10004	商品(D)	5	個	501	2,505	2000922-014	
	S10005	商品(E)	1	個	1,001	1,001	2000922-015	
2000.9.24	S10010	商品(J)	3	箱	1,911	5,733	2000924-011	
	S10011	商品(K)	5	台	7,144	35,720	2000924-012	
	S10012	商品(L)	6	台	10,620	63,720	2000924-013	
	S10013	商品(M)	1	台	9,555	9,555	2000924-014	
	S10014	商品(N)	2	台	3,513	7,026	2000924-015	
2000.9.28	S10001	商品(A)	5	個	683	3,415	2000928-011	
	S10002	商品(B)	3	個	410	1,230	2000928-012	
	S10010	商品(J)	1	箱	1,911	1,911	2000928-013	
	S10011	商品(K)	4	台	7,144	28,576	2000928-014	
	S10013	商品(M)	3	台	9,555	28,665	2000928-015	
2000.9.28	S10001	商品(A)	3	個	683	2,049	2000928-011	
	S10003	商品(C)	5	個	892	4,460	2000928-012	

## 仕入先元帳作成

ガッツ販売管理 II (Win32) 11:19:38 (AM) 仕入先元帳作成 00/10/20 (金)

範囲: (S11001):仕入先(A) 営業所(A) 曜日:支払日 20 未 元帳期間: 請求月: ~2000.10.20

前月請求額	支払額	価格調整額 (繰越額)	仕入額	消費税	当月請求額	仕入	支払
125,630	125,000	630	135,225	6,761	141,986	4	1

発注日	伝票No	CODE	商品名・摘要名	数量	単位	単価	仕入額	支払額	発注番号	CODE
2000.9.21	100001	S10001	商品(A)	10.00	個	500.00	5,000		2000921-101	TAN00
		S10002	商品(B)	20.00	個	380.00	7,600		2000921-102	
		S10003	商品(C)	20.00	個	720.00	14,400		2000921-103	
		S10004	商品(D)	5.00	個	295.00	1,475		2000921-104	
2000.9.23	100002	S10001	商品(A)	10.00	個	500.00	5,000		2000923-101	TAN00
		S10003	商品(C)	10.00	個	720.00	7,200		2000923-102	
		S10015	商品(O)	10.00	台	2,050.00	20,500		2000923-103	
2000.9.25	100003	S10005	商品(E)	5.00	箱	1,560.00	7,800		2000925-101	TAN00
		S10007	商品(G)	5.00	箱	1,260.00	6,300		2000925-102	
		S10008	商品(H)	5.00	箱	1,050.00	5,250		2000925-103	
		S10029	商品(I)	5.00	箱	1,050.00	5,100		2000925-104	
		S10010	商品(J)	5.00	箱	1,420.00	7,100		2000925-105	
2000.9.30	000001	1	現金					100,000		TAN00
		3	振り込み					25,000		
		5	債権調整					630		
2000.10.20	100004	S10001	商品(A)	10.00	個	500.00	5,000		2001020-101	TAN00

## 商品元帳作成

ガッツ販売管理 II (Win32) 11:23:00 (AM) 商品元帳作成 00/10/20 (金)

範囲: (S10001):商品(A) 元帳期間: ~2000.10.20

前月繰越額	仕入額	売上額	現在在庫額	最在庫在庫額	仕入額	売上額	粗利額	在庫額	売上	仕入
55.00	35.00	69	21.00	30.00	17,500	47,958	13,058	10,500	11	4

区	発注日	伝票No	CODE	取引先名	部略名	仕入日	単位	単価	仕入額	売上日	単位	単価	売上額
仕	2000.9.21	100001	S11001	仕入先(A)	営業所(A)	10.00	個	500.00	5,000				
売	2000.9.22	000002	TK001	得意先(A)	営業所(A)					3	個	683	2,049
仕	2000.9.23	100002	S11001	仕入先(A)	営業所(A)	10.00	個	500.00	5,000				
売	2000.9.28	000004	TK001	得意先(A)	営業所(A)					5	個	683	3,415
売	2000.9.28	000005	TK001	得意先(A)	営業所(A)					3	個	683	2,049
売	2000.10.2	000007	TK001	得意先(A)	営業所(A)					10	個	683	6,830
売	2000.10.3	000010	TK001	得意先(A)	営業所(A)					10	個	683	6,830
売	2000.10.12	000012	TK001	得意先(A)	営業所(A)					4	個	683	2,732
売	2000.10.18	000015	TK001	得意先(A)	営業所(A)					10	個	683	6,830
仕	2000.10.20	100004	S11001	仕入先(A)	営業所(A)	10.00	個	500.00	5,000				
仕	2000.10.20	200001	S11002	仕入先(B)	営業所(B)	5.00	個	500.00	2,500				
売	2000.10.20	000017	TK002	得意先(B)	営業所(B)					5	個	680	3,420
売	2000.10.20	000018	TK003	得意先(C)	営業所(C)					10	個	686	6,856
売	2000.10.20	000019	TK004	得意先(D)	営業所(D)					3	個	705	2,115
売	2000.10.20	000020	TK005	得意先(E)	営業所(E)					6	個	713	4,278

## 得意先元帳作成

ガッツ販売管理 II (Win32) 11:18:22 (AM) 得意先元帳作成 00/10/20 (金)

範囲: (TK001):得意先(A) 営業所(A) 曜日:集金日 20 未 元帳期間: 請求月: ~2000.10.20

前月請求額	入金額	価格調整額 (繰越額)	売上額	消費税	当月請求額	粗利額	売上	入金
1,458,000	1,450,000	8,000	618,942	30,947	649,889	219,382	15	1

発注日	伝票No	CODE	商品名・摘要名	数量	単位	単価	売上額	入金額	注文番号	区
2000.9.24	000003	S10015	商品(O)	5	台	3,777	18,885		2000924-016	
2000.9.28	000004	S10001	商品(A)	5	個	683	3,415		2000928-011	
		S10002	商品(B)	3	個	410	1,230		2000928-012	
		S10010	商品(J)	1	箱	1,911	1,911		2000928-013	
		S10011	商品(K)	4	台	7,144	28,576		2000928-014	
		S10013	商品(M)	3	台	9,555	28,665		2000928-015	
2000.9.28	000005	S10001	商品(A)	3	個	683	2,049		2000928-011	
		S10003	商品(C)	5	個	892	4,460		2000928-012	
		S10005	商品(E)	10	個	1,001	10,010		2000928-013	
		S10007	商品(G)	5	箱	1,264	6,320		2000928-014	
		S10009	商品(I)	10	箱	1,711	17,110		2000928-015	
2000.9.30	000006	S10013	商品(M)	2	台	9,555	19,110		2000930-011	
		S10014	商品(N)	2	台	3,513	7,026		2000930-012	
		S10015	商品(O)	1	台	3,777	3,777		2000930-013	
2000.9.30	000001	1	現金				1,000,000			
		2	小切手				450,000			
		5	債権調整				8,000			

## 担当者元帳作成

ガッツ販売管理 II (Win32) 11:21:36 (AM) 担当者元帳作成 00/10/20 (金)

範囲: (TAN001):担当者(A) 元帳期間: 集計月: ~2000.10.20 2000.10

目標額	売上額	粗利額	達成率	仕入額	売上	仕入
1,100,000	618,942	219,382	56%	135,225	15	4

区	発注日	伝票No	CODE	取引先名	部略名	CODE	商品名	仕入日	単位	単価	仕入額	売上
仕	2000.9.21	100001	S11001	仕入先(A)	営業所(A)	S10001	商品(A)	10.00	個	500.00	5,000	
			S10002			S10002	商品(B)	20.00	個	380.00	7,600	
			S10003			S10003	商品(C)	20.00	個	720.00	14,400	
			S10004			S10004	商品(D)	5.00	個	295.00	1,475	
売	2000.9.22	000002	TK001	得意先(A)	営業所(A)	S10001	商品(A)					3
						S10002	商品(B)					5
						S10003	商品(C)					10
						S10004	商品(D)					5
仕	2000.9.23	100002	S11001	仕入先(A)	営業所(A)	S10005	商品(E)	10.00	個	500.00	5,000	
						S10003	商品(C)	10.00	個	720.00	7,200	
						S10015	商品(O)	10.00	台	2,050.00	20,500	
売	2000.9.24	000003	TK001	得意先(A)	営業所(A)	S10015	商品(O)					5
						S10011	商品(K)					4
						S10013	商品(M)					3
						S10012	商品(L)					6
						S10013	商品(M)					3

## 売掛残高一覧表作成

ガッツ販売管理 II (Win32) 11:24:54 (AM) 売掛残高一覧表作成 00/10/20 (金)

範囲: 得意先CODE範囲: (TK001) ~ (TK999) 20 未 元帳期間: 請求月: ~2000.10.20 2000.10

CODE	得意先名	部略名	曜日	集金日	前月請求額	入金額	価格調整額 (繰越額)	売上
TK001	得意先(A)	営業所(A)	20	未	1,458,000	1,450,000	8,000	0
TK002	得意先(B)	営業所(B)	20	未	567,420	567,000	420	0
TK003	得意先(C)	営業所(C)	20	未	845,230	845,230	0	26,230
TK004	得意先(D)	営業所(D)	20	未	1,054,230	1,054,000	230	0
TK005	得意先(E)	営業所(E)	20	未	475,208	475,000	208	0
(合計)					4,420,088	4,411,230	8,658	26,230



### 買掛残高一覧表作成

ガッツ販売管理 II (Win32)

11:26:56 (AM) 買掛残高一覧表作成 00/10/20 (金)

範囲: 登録000E範囲: [S11001] ~ [S11999] 20

得先: 仕入先 曜日: 支払日 集計期間: 買掛期間 請求月

000E	仕入先名	得意名	曜日	支払日	前月請求額	支払額	借借調整額 (繰越額)	仕入額
S11001	仕入先(A)	営業所(A)	20	末	125,630	125,000	630	0
S11002	仕入先(B)	営業所(B)	20	末	894,520	894,000	520	0
S11003	仕入先(C)	営業所(C)	20	末	1,045,203	1,045,000	203	0
S11004	仕入先(D)	営業所(D)	20	末	784,520	784,520	0	0
S11005	仕入先(E)	営業所(E)	20	末	1,978,410	1,978,410	0	0
(合計)					4,626,283	4,626,930	1,283	0

買掛残高一覧表のモニター出力を中断します

↑ ↓ : 移動 HOME : 文字先頭 END : 文字末尾 SHIFT+DEL : 枠内全消去 BS : 前1文字消去 DEL : 後1文字消去

### 商品在庫一覧表作成

ガッツ販売管理 II (Win32)

11:30:16 (AM) 商品在庫一覧表作成 00/10/20 (金)

範囲: 登録000E範囲: [S10001] ~ [S10999]

商品: 集計期間

000E	商品名	単位	前月在庫数	仕入数	売上数	現在在庫数	高在庫数	仕入日	売上日
S10001	商品(A)	個	55.00	35.00	69	21.00	30.00	17.500	47.1
S10002	商品(B)	個	30.00	30.00	26	34.00	25.00	11.400	10.1
S10003	商品(C)	個	15.00	45.00	50	10.00	10.00	32.400	45.1
S10004	商品(D)	個	68.00	5.00	8	69.00	30.00	1.475	1.4
S10005	商品(E)	個	25.00	0.00	22	3.00	20.00	0	25.1
(分類計) - アル4			193.00	115.00	175	133.00	115.00	62.775	129.1
S10006	商品(F)	箱	16.00	20.00	8	28.00	10.00	31.200	14.1
S10007	商品(G)	箱	34.00	20.00	5	49.00	15.00	25.200	8.1
S10008	商品(H)	箱	42.00	20.00	8	54.00	20.00	21.000	12.1
S10009	商品(I)	箱	45.00	5.00	15	45.00	30.00	5.100	25.1
S10010	商品(J)	箱	32.00	5.00	9	28.00	20.00	7.100	17.1
(分類計) - アル4			179.00	70.00	45	204.00	95.00	89.600	77.1
S10011	商品(K)	台	10.00	10.00	17	3.00	5.00	42.500	121.1
S10012	商品(L)	台	10.00	10.00	9	11.00	5.00	25.000	95.1
S10013	商品(M)	台	15.00	20.00	10	25.00	5.00	90.400	95.1
S10014	商品(N)	台	19.00	30.00	19	30.00	15.00	61.500	67.1
S10015	商品(O)	台	26.00	20.00	35	11.00	20.00	53.000	133.1
(分類計) - アル4			80.00	90.00	90	80.00	50.00	322.400	515.1
(合計)			452.00	275.00	310	417.00	260.00	474.775	723.1

商品在庫一覧表のモニター出力を中断します

↑ ↓ : 移動 HOME : 文字先頭 END : 文字末尾 SHIFT+DEL : 枠内全消去 BS : 前1文字消去 DEL : 後1文字消去

### 単価未入力伝票一覧表作成

ガッツ販売管理 II (Win32)

11:34:25 (AM) 単価未入力伝票一覧表作成 00/10/20 (金)

範囲: 登録000E範囲: [T0001] ~ [T0999] 20

得先: 得意先 曜日: 集金日 確認期間: 2000.10.21 ~ 2000.11.20

000E	得意先名	得意名	登録日	伝票No.	000E	商品名	数量	単価	単価
T00001	得意先(A)	営業所(A)	2000.10.21	000021	1	S10001 商品(A)	15	個	
					3	S10005 商品(I)	8	箱	
					5	S10014 商品(N)	5	台	
			2000.10.25	000024	2	S10002 商品(B)	10	個	
					4	S10008 商品(H)	5	箱	
					6	S10014 商品(N)	15	台	
			2000.10.30	000027	1	S10001 商品(A)	20	個	
					2	S10002 商品(B)	20	個	
					3	S10003 商品(C)	15	個	
					4	S10004 商品(D)	10	個	
					5	S10005 商品(E)	10	個	
T00002	得意先(B)	営業所(B)	2000.10.21	000022	1	S10002 商品(B)	5	個	
					3	S10004 商品(D)	10	個	
					5	S10009 商品(J)	10	箱	
			2000.10.25	000025	2	S10003 商品(C)	10	個	
					4	S10007 商品(G)	10	箱	
					6	S10015 商品(O)	8	台	
T00003	得意先(C)	営業所(C)	2000.10.21	000023	1	S10003 商品(C)	10	個	
					3	S10006 商品(F)	10	箱	
					5	S10011 商品(K)	5	台	
			2000.10.26	000026	2	S10001 商品(A)	15	個	

単価未入力伝票一覧表のモニター出力を中断します

↑ ↓ : 移動 HOME : 文字先頭 END : 文字末尾 SHIFT+DEL : 枠内全消去 BS : 前1文字消去 DEL : 後1文字消去

### 担当者月報作成

ガッツ販売管理 II (Win32)

11:28:10 (AM) 担当者月報作成 00/10/20 (金)

範囲: 登録000E範囲: [TAN001] ~ [TAN999]

担当者: 集計期間: 集計月

000E	担当者名	目標額	売上額	粗利率	達成率	仕入額
TAN001	担当者(A)	1,100,000	618,942	219,382	56%	135,225
TAN002	担当者(B)	1,200,000	22,540	6,790	2%	6,100
TAN003	担当者(C)	1,300,000	26,260	5,620	2%	92,200
TAN004	担当者(D)	1,400,000	39,760	14,260	3%	56,050
TAN005	担当者(E)	1,500,000	15,728	3,628	1%	183,200
(合計)		6,500,000	723,290	250,380	11%	474,775

担当者月報のモニター出力を中断します

↑ ↓ : 移動 HOME : 文字先頭 END : 文字末尾 SHIFT+DEL : 枠内全消去 BS : 前1文字消去 DEL : 後1文字消去

### 商品在庫棚卸調整

ガッツ販売管理 II (Win32)

11:32:38 (AM) 商品在庫棚卸調整 00/10/20 (金)

範囲: 登録000E範囲: [S10001] ~ [S10999]

商品: 調整期間

000E	商品名	単位	実在庫数	現在在庫数 (調整前)	前月在庫数	仕入数	売上数
S10001	商品(A)	個	20.00	21.00	-1.00	55.00	35.00
S10002	商品(B)	個	34.00	34.00		30.00	30.00
S10003	商品(C)	個	10.00	10.00		15.00	45.00
S10004	商品(D)	個	65.00	65.00		68.00	5.00
S10005	商品(E)	個	5.00	3.00	2.00	25.00	0.00
S10006	商品(F)	箱	28.00	28.00		16.00	20.00
S10007	商品(G)	箱	49.00	49.00		34.00	20.00
S10008	商品(H)	箱	34.00	34.00		42.00	20.00
S10009	商品(I)	箱	45.00	45.00		55.00	5.00
S10010	商品(J)	箱	20.00	28.00	-8.00	32.00	5.00
S10011	商品(K)	台	3.00	3.00		10.00	10.00
S10012	商品(L)	台	11.00	11.00		10.00	10.00
S10013	商品(M)	台	25.00	25.00		15.00	20.00
S10014	商品(N)	台	30.00	30.00		19.00	30.00
S10015	商品(O)	台	15.00	11.00	4.00	26.00	20.00

商品在庫棚卸調整の結果を登録します

↑ ↓ : 移動 HOME : 文字先頭 END : 文字末尾 SHIFT+DEL : 枠内全消去 BS : 前1文字消去 DEL : 後1文字消去

### 月次データ更新

ガッツ販売管理 II (Win32)

11:35:31 (AM) 月次データ更新 00/10/20 (金)

範囲: 登録000E範囲: [TAN001] ~ [TAN999]

得先: 得意先 曜日: 集金日

更新期間: 2000年10月分

集計月: 2000年10月分

年: 年次を指定して下さい

更新 中断

HELP

- 月次データ更新とは...
  - 月次データ更新とは、月単位での繰越状態意味し更新後の伝票は前年度伝票として取り扱われる
  - 月次データ更新後の制限について...
    - 従来の伝票及び印刷
    - 請求書の発行
    - 月次処理での管理帳票の作成
  - ただし、請求書に際してのみ『リトライ機能』を利用して再発行することが可能です
  - 一括更新とは...
    - 一括更新とは、得意先(自社)・仕入先(自社)・担当者・商品を同一条件で同時に更新を行います
    - ただし、得意先で「自社管理をしない」に設定している場合は、担当者・商品のみ更新となります

↑ ↓ : 移動 HOME : 文字先頭 END : 文字末尾 SHIFT+DEL : 枠内全消去 BS : 前1文字消去 DEL : 後1文字消去

請求明細書(控)

〒451-0245  
愛知県名古屋市西区秩父通3丁目  
74番地

得意先(A)  
営業所(A) \_\_\_\_\_ 御中  
( TOK001 )

SOFT PRODUCTION  
コンピュータ・シティー株式会社

〒640-6213  
和歌山県和歌山市黒田229-2  
TEL (0734) 73-6553 代  
FAX (0734) 73-6517

締日	2000年10月20日	請求No	100001	頁No	0001
----	-------------	------	--------	-----	------

前月請求額	当月入金額	価格調整	繰越金額	当月販売額	消費税	当月請求額
1,458,000	1,450,000	8,000	0	632,602	31,630	664,232

月日	コード	品名	数量	単位	単価	金額	注文番号
9.22	SY0001	商品(A)	3	個	683	2,049	20000922-011
	SY0002	商品(B)	5	個	410	2,050	20000922-012
	SY0003	商品(C)	10	個	892	8,920	20000922-013
9.30	SY0013	商品(M)	2	台	9,555	19,110	20000930-011
	SY0014	商品(N)	2	台	3,513	7,026	20000930-012
	SY0015	商品(O)	1	台	3,777	3,777	20000930-013
9.30	1	現金				-1,000,000	

上記の通り、ご請求申し上げます。 振込先：×××銀行 ○○○支店 普通 XXXXXXXX

請求明細書

〒451-0245  
 愛知県名古屋市中区秩父通3丁目  
 74番地  
 得意先(A)  
 営業所(A) \_\_\_\_\_ 御中  
 ( TOK001 )

SOFT PRODUCTION  
 コンピュータ・シティー株式会社

〒640-6213  
 和歌山県和歌山市黒田229-2  
 TEL (0734) 73-6553 代  
 FAX (0734) 73-6517

締日 2000年10月20日 請求No. 100002 頁 No. 0001

前月請求額	当月入金額	価格調整	繰越金額	当月販売額	消費税	当月請求額
1,458,000	1,450,000	8,000	0	632,602	31,630	664,232

月日	コード	品名	数量	単位	単価	金額	注文番号
9.22	SY0001	商品(A)	3	個	683	2,049	20000922-011
	SY0002	商品(B)	5	個	410	2,050	20000922-012
	SY0003	商品(C)	10	個	892	8,920	20000922-013
	SY0004	商品(D)	5	個	501	2,505	20000922-014
	SY0005	商品(E)	1	個	1,001	1,001	20000922-015
9.24	SY0010	商品(J)	3	箱	1,911	5,733	20000924-011
	SY0011	商品(K)	5	台	7,144	35,720	20000924-012
	SY0012	商品(L)	6	台	10,920	65,520	20000924-013
	SY0013	商品(M)	1	台	9,555	9,555	20000924-014
	SY0014	商品(N)	2	台	3,513	7,026	20000924-015
	SY0015	商品(O)	5	台	3,777	18,885	20000924-016
9.26	SY0001	商品(A)	5	個	683	3,415	20000926-011
	SY0002	商品(B)	3	個	410	1,230	20000926-012
	SY0010	商品(J)	1	箱	1,911	1,911	20000926-013
	SY0011	商品(K)	4	台	7,144	28,576	20000926-014
	SY0013	商品(M)	3	台	9,555	28,665	20000926-015
9.28	SY0001	商品(A)	3	個	683	2,049	20000928-011
	SY0003	商品(C)	5	個	892	4,460	20000928-012
	SY0005	商品(E)	10	個	1,001	10,010	20000928-013
	SY0007	商品(G)	5	箱	1,684	8,420	20000928-014
	SY0009	商品(I)	10	箱	1,711	17,110	20000928-015
9.30	SY0013	商品(M)	2	台	9,555	19,110	20000930-011
	SY0014	商品(N)	2	台	3,513	7,026	20000930-012
	SY0015	商品(O)	1	台	3,777	3,777	20000930-013

上記の通り、ご請求申し上げます。 振込先：×××銀行 ○○○支店 普通 XXXXXXXX

得意先元帳(自社締)

[ 2000年10月20日(金) ] [ PAGE : 0001 ]

CODE	得意先名	部課名	締日	集金日
TOK001	得意先(A)	営業所(A)	20	未

元帳期間	請求月
~ 2000.10.20	-

前月請求額	入金額	価格調整額	(繰越額)	売上額	消費税	当月請求額	粗利額
1,458,000	1,450,000	8,000	0	618,942	30,947	649,889	219,382

売上伝票	入金伝票
15	1

登録日	伝票	CODE	商品名・摘要名	数量	単位	単価	売上額	入金額	注文番号	原単価	原価額	粗利額	CODE	担当者名
2000. 9.22	000002	SY0001	商品(A)	3	個	683	2,049		20000922-011	500.00	1,500	549	TAN001	担当者(A)
		SY0002	商品(B)	5	個	410	2,050		20000922-012	380.00	1,900	150		
		SY0003	商品(C)	10	個	892	8,920		20000922-013	720.00	7,200	1,720		
		SY0004	商品(D)	5	個	501	2,505		20000922-014	295.00	1,475	1,030		
		SY0005	商品(E)	1	個	1,001	1,001		20000922-015	830.00	830	171		
2000. 9.24	000003	SY0010	商品(J)	3	箱	1,911	5,733		20000924-011	1,420.00	4,260	1,473	TAN001	担当者(A)
		SY0011	商品(K)	5	台	7,144	35,720		20000924-012	4,250.00	21,250	14,470		
		SY0012	商品(L)	6	台	10,920	65,520		20000924-013	7,500.00	45,000	20,520		
		SY0013	商品(M)	1	台	9,555	9,555		20000924-014	4,520.00	4,520	5,035		
		SY0014	商品(N)	2	台	3,513	7,026		20000924-015	2,050.00	4,100	2,926		
		SY0015	商品(O)	5	台	3,777	18,885		20000924-016	2,650.00	13,250	5,635		
2000. 9.26	000004	SY0001	商品(A)	5	個	683	3,415		20000926-011	500.00	2,500	915	TAN001	担当者(A)
		SY0002	商品(B)	3	個	410	1,230		20000926-012	380.00	1,140	90		
		SY0010	商品(J)	1	箱	1,911	1,911		20000926-013	1,420.00	1,420	491		
		SY0011	商品(K)	4	台	7,144	28,576		20000926-014	4,250.00	17,000	11,576		
		SY0013	商品(M)	3	台	9,555	28,665		20000926-015	4,520.00	13,560	15,105		
2000. 9.28	000005	SY0001	商品(A)	3	個	683	2,049		20000928-011	500.00	1,500	549	TAN001	担当者(A)
		SY0003	商品(C)	5	個	892	4,460		20000928-012	720.00	3,600	860		
		SY0005	商品(E)	10	個	1,001	10,010		20000928-013	830.00	8,300	1,710		
		SY0007	商品(G)	5	箱	1,684	8,420		20000928-014	1,260.00	6,300	2,120		
		SY0009	商品(I)	10	箱	1,711	17,110		20000928-015	1,020.00	10,200	6,910		
2000. 9.30	000006	SY0013	商品(M)	2	台	9,555	19,110		20000930-011	4,520.00	9,040	10,070	TAN001	担当者(A)
		SY0014	商品(N)	2	台	3,513	7,026		20000930-012	2,050.00	4,100	2,926		
		SY0015	商品(O)	1	台	3,777	3,777		20000930-013	2,650.00	2,650	1,127		
2000. 9.30	000001	1	現金					1,000,000					TAN001	担当者(A)
		2	小切手					450,000						
		5	価格調整					8,000	値引き					
2000.10. 2	000007	SY0001	商品(A)	10	個	683	6,830		20001002-011	500.00	5,000	1,830	TAN001	担当者(A)
		SY0015	商品(O)	5	台	3,777	18,885		20001002-012	2,650.00	13,250	5,635		
2000.10. 4	000008	SY0002	商品(B)	3	個	410	1,230		20001004-011	380.00	1,140	90	TAN001	担当者(A)
		SY0004	商品(D)	3	個	501	1,503		20001004-012	295.00	885	618		
		SY0006	商品(F)	3	箱	1,802	5,406		20001004-013	1,560.00	4,680	726		

仕入先元帳(自社締)

CODE	仕入先名	部課名	締日	支払日
SI1001	仕入先(A)	営業所(A)	20	末

元帳期間	請求月
~ 2000.10.20	-

前月請求額	支払額	価格調整額	(繰越額)	仕入額	消費税	当月請求額
125,630	125,000	630	0	135,225	6,761	141,986

仕入伝票	支払伝票
4	1

登録日	伝票	CODE	商品名・摘要名	数量	単位	単価	仕入額	支払額	発注番号	CODE	担当者名
2000. 9.21	100001	SY0001	商品(A)	10.00	個	500.00	5,000		20000921-101	TAN001	担当者(A)
		SY0002	商品(B)	20.00	個	380.00	7,600		20000921-102		
		SY0003	商品(C)	20.00	個	720.00	14,400		20000921-103		
		SY0004	商品(D)	5.00	個	295.00	1,475		20000921-104		
2000. 9.23	100002	SY0001	商品(A)	10.00	個	500.00	5,000		20000923-101	TAN001	担当者(A)
		SY0003	商品(C)	10.00	個	720.00	7,200		20000923-102		
		SY0014	商品(N)	10.00	台	2,050.00	20,500		20000923-103		
		SY0015	商品(O)	10.00	台	2,650.00	26,500		20000923-104		
2000. 9.25	100003	SY0006	商品(F)	5.00	箱	1,560.00	7,800		20000925-101	TAN001	担当者(A)
		SY0007	商品(G)	5.00	箱	1,260.00	6,300		20000925-102		
		SY0008	商品(H)	5.00	箱	1,050.00	5,250		20000925-103		
		SY0009	商品(I)	5.00	箱	1,020.00	5,100		20000925-104		
		SY0010	商品(J)	5.00	箱	1,420.00	7,100		20000925-105		
2000. 9.30	000001	1	現金					100,000		TAN001	担当者(A)
		3	振り込み					25,000			
		5	価格調整					630	振込手数料		
2000.10.20	100004	SY0001	商品(A)	10.00	個	500.00	5,000		20001020-101	TAN001	担当者(A)
		SY0002	商品(B)	10.00	個	380.00	3,800		20001020-102		
		SY0003	商品(C)	10.00	個	720.00	7,200		20001020-103		

担当者元帳

CODE	担当者名
TAN001	担当者(A)

元帳期間	集計月
~ 2000.10.20	2000.10

目標額	売上額	粗利額	達成率	仕入額
1,100,000	618,942	219,382	56 %	135,225

売上传票	仕入伝票
15	4

区	登録日	伝票	CODE	商品名	仕入数	単位	単価	仕入額	売上数	単位	単価	売上額	注文番号	原単価	原価額	粗利額			
仕	2000. 9.21	100001	SI1001	仕入先(A) 営業所(A)															
			SY0001	商品(A)	10.00	個	500.00	5,000					20000921-101						
			SY0002	商品(B)	20.00	個	380.00	7,600						20000921-102					
			SY0003	商品(C)	20.00	個	720.00	14,400							20000921-103				
			SY0004	商品(D)	5.00	個	295.00	1,475								20000921-104			
売	2000. 9.22	000002	TOK001	得意先(A) 営業所(A)															
			SY0001	商品(A)					3	個	683	2,049	20000922-011	500.00	1,500	549			
			SY0002	商品(B)					5	個	410	2,050	20000922-012	380.00	1,900	150			
			SY0003	商品(C)					10	個	892	8,920	20000922-013	720.00	7,200	1,720			
			SY0004	商品(D)					5	個	501	2,505	20000922-014	295.00	1,475	1,030			
			SY0005	商品(E)					1	個	1,001	1,001	20000922-015	830.00	830	171			
仕	2000. 9.23	100002	SI1001	仕入先(A) 営業所(A)															
			SY0001	商品(A)	10.00	個	500.00	5,000					20000923-101						
			SY0003	商品(C)	10.00	個	720.00	7,200						20000923-102					
			SY0014	商品(N)	10.00	台	2,050.00	20,500							20000923-103				
			SY0015	商品(O)	10.00	台	2,650.00	26,500								20000923-104			
売	2000. 9.24	000003	TOK001	得意先(A) 営業所(A)															
			SY0010	商品(J)					3	箱	1,911	5,733	20000924-011	1,420.00	4,260	1,473			
			SY0011	商品(K)					5	台	7,144	35,720	20000924-012	4,250.00	21,250	14,470			
			SY0012	商品(L)					6	台	10,920	65,520	20000924-013	7,500.00	45,000	20,520			
			SY0013	商品(M)					1	台	9,555	9,555	20000924-014	4,520.00	4,520	5,035			
			SY0014	商品(N)					2	台	3,513	7,026	20000924-015	2,050.00	4,100	2,926			
仕	2000. 9.25	100003	SI1001	仕入先(A) 営業所(A)															
			SY0006	商品(F)	5.00	箱	1,560.00	7,800						20000925-101					
			SY0007	商品(G)	5.00	箱	1,260.00	6,300							20000925-102				
			SY0008	商品(H)	5.00	箱	1,050.00	5,250								20000925-103			
			SY0009	商品(I)	5.00	箱	1,020.00	5,100									20000925-104		
			SY0010	商品(J)	5.00	箱	1,420.00	7,100										20000925-105	
売	2000. 9.26	000004	TOK001	得意先(A) 営業所(A)															
			SY0001	商品(A)					5	個	683	3,415	20000926-011	500.00	2,500	915			
			SY0002	商品(B)					3	個	410	1,230	20000926-012	380.00	1,140	90			

商品元帳

CODE	商品名	単位	仕入単価	売上単価
SY0001	商品(A)	個	500.00	750

元帳期間
~ 2000.10.20

前月繰越数	仕入数	売上数	現在在庫数	最適在庫数	仕入額	売上額	粗利額	在庫額
55.00	35.00	69	21.00	30.00	17,500	47,558	13,058	10,500

売上明細	仕入明細
11	4

区	登録日	伝票	CODE	取引先名 / 部課名	仕入数	単位	単価 / 仕入額	売上数	単位	単価 / 売上額	注文番号	単価 / 原価額	粗利額	CODE	担当者名
仕	2000. 9.21	100001	SI1001	仕入先(A) 営業所(A)	10.00	個	500.00 5,000				20000921-101			TAN001	担当者(A)
売	2000. 9.22	000002	TOK001	得意先(A) 営業所(A)				3	個	683 2,049	20000922-011	500.00 1,500	549	TAN001	担当者(A)
仕	2000. 9.23	100002	SI1001	仕入先(A) 営業所(A)	10.00	個	500.00 5,000				20000923-101			TAN001	担当者(A)
売	2000. 9.26	000004	TOK001	得意先(A) 営業所(A)				5	個	683 3,415	20000926-011	500.00 2,500	915	TAN001	担当者(A)
売	2000. 9.28	000005	TOK001	得意先(A) 営業所(A)				3	個	683 2,049	20000928-011	500.00 1,500	549	TAN001	担当者(A)
売	2000.10. 2	000007	TOK001	得意先(A) 営業所(A)				10	個	683 6,830	20001002-011	500.00 5,000	1,830	TAN001	担当者(A)
売	2000.10. 8	000010	TOK001	得意先(A) 営業所(A)				10	個	683 6,830	20001008-011	500.00 5,000	1,830	TAN001	担当者(A)
売	2000.10.12	000012	TOK001	得意先(A) 営業所(A)				4	個	683 2,732	20001012-011	500.00 2,000	732	TAN001	担当者(A)
売	2000.10.18	000015	TOK001	得意先(A) 営業所(A)				10	個	683 6,830	20001018-011	500.00 5,000	1,830	TAN001	担当者(A)
仕	2000.10.20	100004	SI1001	仕入先(A) 営業所(A)	10.00	個	500.00 5,000				20001020-101			TAN001	担当者(A)
仕	2000.10.20	200001	SI1002	仕入先(B) 営業所(B)	5.00	個	500.00 2,500				20001020-201			TAN002	担当者(B)
売	2000.10.20	000017	TOK002	得意先(B) 営業所(B)				5	個	690 3,450	20001020-021	500.00 2,500	950	TAN002	担当者(B)
売	2000.10.20	000018	TOK003	得意先(C) 営業所(C)				10	個	698 6,980	20001020-031	500.00 5,000	1,980	TAN003	担当者(C)
売	2000.10.20	000019	TOK004	得意先(D) 営業所(D)				3	個	705 2,115	20001020-041	500.00 1,500	615	TAN004	担当者(D)
売	2000.10.20	000020	TOK005	得意先(E) 営業所(E)				6	個	713 4,278	20001020-051	500.00 3,000	1,278	TAN005	担当者(E)

売掛残高一覧表(締日別)

[ 2000年10月20日(金) ] [ PAGE : 0001 ]

登録CODE範囲	締日	集金日
TOK001 ~ TOK999	20	

売掛期間	請求月
~ 2000.10.20	2000.10

CODE	得意先名	部課名	締日	集金日	前月請求額	入金額	価格調整額	(繰越額)	売上額	消費税	当月請求額	粗利額
TOK001	得意先(A)	営業所(A)	20	未	1,458,000	1,450,000	8,000	0	618,942	30,947	<b>649,889</b>	219,382
TOK002	得意先(B)	営業所(B)	20	未	587,420	587,000	420	0	22,540	1,127	<b>23,667</b>	6,790
TOK003	得意先(C)	営業所(C)	20	未	845,230	845,230	0	0	26,320	1,316	<b>27,636</b>	5,820
TOK004	得意先(D)	営業所(D)	20	未	1,054,230	1,054,000	230	0	39,760	1,988	<b>41,748</b>	14,760
TOK005	得意先(E)	営業所(E)	20	未	475,206	475,000	206	0	15,728	786	<b>16,514</b>	3,628
(合計)					4,420,086	4,411,230	8,856	0	723,290	36,164	<b>759,454</b>	250,380

買掛残高一覧表(締日別)

[ 2000年10月20日(金) ] [ PAGE : 0001 ]

登録CODE範囲	締日	支払日
SI1001 ~ SI1999	20	

買掛期間	請求月
~ 2000.10.20	2000.10

CODE	仕入先名	部課名	締日	支払日	前月請求額	支払額	価格調整額	(繰越額)	仕入額	消費税	当月請求額
SI1001	仕入先(A)	営業所(A)	20	未	125,630	125,000	630	0	135,225	6,761	<b>141,986</b>
SI1002	仕入先(B)	営業所(B)	20	未	894,520	894,000	520	0	6,100	305	<b>6,405</b>
SI1003	仕入先(C)	営業所(C)	20	未	1,045,203	1,045,000	203	0	92,200	4,610	<b>96,810</b>
SI1004	仕入先(D)	営業所(D)	20	未	784,520	784,520	0	0	58,050	2,903	<b>60,953</b>
SI1005	仕入先(E)	営業所(E)	20	未	1,978,410	1,978,410	0	0	183,200	9,160	<b>192,360</b>
(合計)					4,828,283	4,826,930	1,353	0	474,775	23,739	<b>498,514</b>



担当者月報

登録CODE範囲
TAN001 ~ TAN005

集計期間	集計月
~ 2000.10.20	2000.10

CODE	担当者名	目標額	売上額	粗利額	達成率	仕入額	CODE	担当者名	目標額	売上額	粗利額	達成率	仕入額
TAN001	担当者(A)	1,100,000	618,942	219,382	56 %	135,225							
TAN002	担当者(B)	1,200,000	22,540	6,790	2 %	6,100							
TAN003	担当者(C)	1,300,000	26,320	5,820	2 %	92,200							
TAN004	担当者(D)	1,400,000	39,760	14,760	3 %	58,050							
TAN005	担当者(E)	1,500,000	15,728	3,628	1 %	183,200							
( 合計 )									6,500,000	723,290	250,380	11 %	474,775

商品在庫一覧表

[ 2000年10月20日(金) ] [ PAGE : 0001 ]

登録CODE範囲
SY0001 ~ SY0007

集計期間
~ 2000.10.20

CODE	商品名	単位	前月繰越数	仕入数	売上数	現在在庫数	最適在庫数	仕入額	売上額	粗利額	在庫額	
SY0001	商品(A)	個	55.00	35.00	69	21.00	30.00	17,500	47,558	13,058	10,500	×
SY0002	商品(B)	個	30.00	30.00	26	34.00	25.00	11,400	10,750	870	12,920	
SY0003	商品(C)	個	15.00	45.00	50	10.00	10.00	32,400	45,180	9,180	7,200	
SY0004	商品(D)	個	68.00	5.00	8	65.00	30.00	1,475	4,008	1,648	19,175	
SY0005	商品(E)	個	25.00	0.00	22	3.00	20.00	0	22,242	3,982	2,490	×
SY0006	商品(F)	箱	16.00	20.00	8	28.00	10.00	31,200	14,416	1,936	43,680	
SY0007	商品(G)	箱	34.00	20.00	5	49.00	15.00	25,200	8,420	2,120	61,740	
( 合計 )			243.00	155.00	188	210.00	140.00	119,175	152,574	32,794	157,705	

商品在庫一覧表(分類別)

[ 2000年10月20日(金) ] [ PAGE : 0001 ]

登録CODE範囲
SY0001 ~ SY0010

集計期間
~ 2000.10.20

CODE	商品名	単位	前月繰越数	仕入数	売上数	現在在庫数	最適在庫数	仕入額	売上額	粗利額	在庫額	
SY0001	商品(A)	個	55.00	35.00	69	21.00	30.00	17,500	47,558	13,058	10,500	×
SY0002	商品(B)	個	30.00	30.00	26	34.00	25.00	11,400	10,750	870	12,920	
SY0003	商品(C)	個	15.00	45.00	50	10.00	10.00	32,400	45,180	9,180	7,200	
SY0004	商品(D)	個	68.00	5.00	8	65.00	30.00	1,475	4,008	1,648	19,175	
SY0005	商品(E)	個	25.00	0.00	22	3.00	20.00	0	22,242	3,982	2,490	×
( 分類計 ) - プール11			193.00	115.00	175	133.00	115.00	62,775	129,738	28,738	52,285	
SY0006	商品(F)	箱	16.00	20.00	8	28.00	10.00	31,200	14,416	1,936	43,680	
SY0007	商品(G)	箱	34.00	20.00	5	49.00	15.00	25,200	8,420	2,120	61,740	
SY0008	商品(H)	箱	42.00	20.00	8	54.00	20.00	21,000	12,232	3,832	56,700	
SY0009	商品(I)	箱	55.00	5.00	15	45.00	30.00	5,100	25,665	10,365	45,900	
SY0010	商品(J)	箱	32.00	5.00	9	28.00	20.00	7,100	17,199	4,419	39,760	
( 分類計 ) - プール12			179.00	70.00	45	204.00	95.00	89,600	77,932	22,672	247,780	
( 合計 )			372.00	185.00	220	337.00	210.00	152,375	207,670	51,410	300,065	

商品在庫棚卸表

登録CODE範囲
SY0001 ~ SY0015

調整期間
~ 2000.10.20

CODE	商品名	単位	実在庫数	現在在庫数	( 調整数 )	前月繰越数	仕入数	売上数
SY0001	商品(A)	個	22.00	21.00	1.00	55.00	35.00	69
SY0002	商品(B)	個	34.00	34.00		30.00	30.00	26
SY0003	商品(C)	個	13.00	10.00	3.00	15.00	45.00	50
SY0004	商品(D)	個	65.00	65.00		68.00	5.00	8
SY0005	商品(E)	個	8.00	3.00	5.00	25.00	0.00	22
SY0006	商品(F)	箱	28.00	28.00		16.00	20.00	8
SY0007	商品(G)	箱	44.00	49.00	-5.00	34.00	20.00	5
SY0008	商品(H)	箱	54.00	54.00		42.00	20.00	8
SY0009	商品(I)	箱	42.00	45.00	-3.00	55.00	5.00	15
SY0010	商品(J)	箱	28.00	28.00		32.00	5.00	9
SY0011	商品(K)	台	2.00	3.00	-1.00	10.00	10.00	17
SY0012	商品(L)	台	11.00	11.00		10.00	10.00	9
SY0013	商品(M)	台	20.00	25.00	-5.00	15.00	20.00	10
SY0014	商品(N)	台	30.00	30.00		19.00	30.00	19
SY0015	商品(O)	台	15.00	11.00	4.00	26.00	20.00	35

請求月アンマッチリスト(売上傳票)

[ 2000年10月20日(金) ] [ PAGE : 0001 ]

登録CODE範囲	締日	集金日
TOK001 ~ TOK999	20	

確認期間	確認期間(未更新)に含まれる正しい請求月			
2000.10.21 ~ 2000.11.20	2000.11	.	.	.

CODE	得意先名	部課名	締集	登録日	集計日	請求月	伝票	税計算	売上合計	消費税	伝票合計
TOK001	得意先(A)	営業所(A)	20末	2000.10.21	2000.10.21	2000.12	000028	一括	6,830		6,830
TOK001	得意先(A)	営業所(A)	20末	2000.10.25	2000.10.25	2000.9	000029	一括	78,545		78,545
TOK001	得意先(A)	営業所(A)	20末	2000.11.5	2000.11.5	2000.10	000030	一括	58,055		58,055
TOK002	得意先(B)	営業所(B)	20末	2000.11.3	2000.11.3	2000.12	000031	伝票毎	8,970	449	9,419
TOK002	得意先(B)	営業所(B)	20末	2000.11.9	2000.11.9	2000.12	000032	伝票毎	5,520	276	5,796
TOK003	得意先(C)	営業所(C)	20末	2000.10.25	2000.10.25	2000.10	000033	一括	17,450		17,450
TOK003	得意先(C)	営業所(C)	20末	2000.11.16	2000.11.16	2000.12	000034	一括	27,222		27,222

請求月アンマッチリスト(仕入伝票)

[ 2000年10月20日(金) ] [ PAGE : 0001 ]

登録CODE範囲	締日	支払日
SI1001 ~ SI1999	20	

確認期間	確認期間(未更新)に含まれる正しい請求月			
2000.10.21 ~ 2000.11.20	2000.11	.	.	.

CODE	仕入先名	部課名	締支	登録日	集計日	請求月	伝票	税計算	仕入合計	消費税	伝票合計
SI1001	仕入先(A)	営業所(A)	20末	2000.10.22	2000.10.22	2000.10	100008	一括	7,500		7,500
SI1001	仕入先(A)	営業所(A)	20末	2000.10.29	2000.10.29	2000.12	100009	一括	24,500		24,500
SI1001	仕入先(A)	営業所(A)	20末	2000.11.18	2000.11.18	2000.9	100010	一括	42,500		42,500
SI1002	仕入先(B)	営業所(B)	20末	2000.10.28	2000.10.28	2000.10	200004	伝票毎	33,000	1,650	34,650
SI1002	仕入先(B)	営業所(B)	20末	2000.11.20	2000.11.20	2000.12	200005	伝票毎	47,500	2,375	49,875
SI1003	仕入先(C)	営業所(C)	20末	2000.10.26	2000.10.26	2000.8	300004	一括	49,500		49,500
SI1003	仕入先(C)	営業所(C)	20末	2000.11.13	2000.11.13	2000.10	300005	一括	400,000		400,000

単価未入力伝票一覧表(売上传票)

登録CODE範囲	締日	集金日
TOK001 ~ TOK999	20	

確認期間
2000.10.21 ~ 2000.11.20

(TOK001) 得意先(A) 営業所(A) 3枚

登録日	伝票	L	CODE	商品名	数量	単位	単価	金額	注文番号	CODE	担当者名
2000.10.21	000021	1	SY0001	商品(A)	15	個				TAN001	担当者(A)
		3	SY0009	商品(I)	8	箱					
		5	SY0014	商品(N)	5	台					
2000.10.25	000024	2	SY0002	商品(B)	10	個				TAN001	担当者(A)
		4	SY0008	商品(H)	5	箱					
		6	SY0014	商品(N)	15	台					
2000.10.30	000027	1	SY0001	商品(A)	20	個				TAN001	担当者(A)
		2	SY0002	商品(B)	20	個					
		3	SY0003	商品(C)	15	個					
		4	SY0004	商品(D)	15	個					
		5	SY0005	商品(E)	10	個					

(TOK002) 得意先(B) 営業所(B) 2枚

登録日	伝票	L	CODE	商品名	数量	単位	単価	金額	注文番号	CODE	担当者名
2000.10.21	000022	1	SY0002	商品(B)	5	個				TAN002	担当者(B)
		3	SY0004	商品(D)	10	個					
		5	SY0009	商品(I)	10	箱					
2000.10.25	000025	2	SY0003	商品(C)	10	個				TAN002	担当者(B)
		4	SY0007	商品(G)	10	箱					
		6	SY0015	商品(O)	8	台					

(TOK003) 得意先(C) 営業所(C) 2枚

登録日	伝票	L	CODE	商品名	数量	単位	単価	金額	注文番号	CODE	担当者名
2000.10.21	000023	1	SY0003	商品(C)	10	個				TAN003	担当者(C)
		3	SY0006	商品(F)	10	箱					
		5	SY0011	商品(K)	5	台					
2000.10.25	000026	2	SY0005	商品(E)	15	個				TAN003	担当者(C)
		4	SY0009	商品(I)	10	箱					
		6	SY0013	商品(M)	20	台					

単価未入力伝票一覧表(仕入伝票)

登録CODE範囲	締日	支払日
S11001 ~ S11999	20	

確認期間
2000.10.21 ~ 2000.11.20

(S11001) 仕入先(A) 営業所(A) 3枚

登録日	伝票	L	CODE	商品名	数量	単位	単価	金額	発注番号	CODE	担当者名
2000.10.21	100005	1	SY0001	商品(A)	20.00	個				TAN001	担当者(A)
		3	SY0005	商品(E)	10.00	個					
		5	SY0010	商品(J)	15.00	箱					
2000.10.25	100006	2	SY0004	商品(D)	40.00	個				TAN001	担当者(A)
		4	SY0006	商品(F)	50.00	箱					
		6	SY0008	商品(H)	100.00	箱					
2000.10.30	100007	1	SY0001	商品(A)	50.00	個				TAN001	担当者(A)
		2	SY0002	商品(B)	50.00	個					
		3	SY0003	商品(C)	50.00	個					
		4	SY0004	商品(D)	20.00	個					
		5	SY0005	商品(E)	20.00	個					

(S11002) 仕入先(B) 営業所(B) 2枚

登録日	伝票	L	CODE	商品名	数量	単位	単価	金額	発注番号	CODE	担当者名
2000.10.21	200002	1	SY0003	商品(C)	30.00	個				TAN002	担当者(B)
		3	SY0008	商品(H)	50.00	箱					
		5	SY0010	商品(J)	30.00	箱					
2000.10.25	200003	2	SY0006	商品(F)	20.00	箱				TAN002	担当者(B)
		4	SY0008	商品(H)	20.00	箱					
		6	SY0010	商品(J)	20.00	箱					

(S11003) 仕入先(C) 営業所(C) 2枚

登録日	伝票	L	CODE	商品名	数量	単位	単価	金額	発注番号	CODE	担当者名
2000.10.21	300002	1	SY0004	商品(D)	40.00	個				TAN003	担当者(C)
		3	SY0006	商品(F)	30.00	箱					
		5	SY0009	商品(I)	40.00	箱					
2000.10.25	300003	2	SY0007	商品(G)	10.00	箱				TAN003	担当者(C)
		4	SY0008	商品(H)	10.00	箱					
		6	SY0009	商品(I)	20.00	箱					

# ( 年次処理 )

## 期間集計一覧表作成

11:38:46 (AM) 期間集計一覧表作成 00/10/20 (金)

登録CODE範囲: [S10001] ~ [S10999]

CODE	商品名	単位	売上数	売上額	粗利益	仕入数	仕入額	売上明細	仕入明細
S10001	商品(A)	個	69	47,598	13,058	35,00	17,500	11	4
S10002	商品(B)	個	26	10,750	870	30,00	11,400	5	2
S10003	商品(C)	個	50	45,180	9,180	45,00	32,400	6	4
S10004	商品(D)	個	8	4,008	1,648	5,00	1,475	2	1
S10005	商品(E)	個	22	22,242	3,982	0,00	0	4	0
S10006	商品(F)	種	8	14,416	1,936	20,00	31,200	2	2
S10007	商品(G)	種	5	8,420	2,120	20,00	25,200	1	2
S10008	商品(H)	種	5	12,232	3,632	20,00	21,000	2	2
S10009	商品(I)	種	15	25,665	10,365	5,00	5,100	2	1
S10010	商品(J)	種	9	17,199	4,419	5,00	7,100	3	1
S10011	商品(K)	台	17	121,448	49,198	10,00	42,500	4	1
S10012	商品(L)	台	9	98,280	30,780	10,00	75,000	2	1
S10013	商品(M)	台	10	95,350	50,350	20,00	90,400	4	2
S10014	商品(N)	台	19	67,322	28,372	30,00	61,500	5	3
S10015	商品(O)	台	35	153,020	40,270	20,00	53,000	8	2
(合計)			310	723,290	250,380	275,00	474,775	61	28

## 年間月別実績表作成

11:56:51 (AM) 年間月別実績表作成 00/10/20 (金)

登録CODE範囲: [T0K001] ~ [T0K999] 20

月/年	1996年度	1997年度	1998年度	1999年度	2000年度	(合計)	(平均)
1月	846,520	638,450	471,520	638,450	638,450	3,233,390	646,678
2月	945,120	184,500	394,560	299,450	594,120	2,317,770	473,554
3月	635,210	741,560	554,120	714,520	741,520	3,386,930	677,386
4月	554,120	394,520	299,460	654,510	590,140	2,491,750	498,350
5月	395,210	665,410	394,850	395,420	506,300	2,327,190	465,438
6月	498,520	298,462	635,410	664,590	741,560	2,838,532	567,706
7月	1,025,630	369,870	998,450	214,590	124,850	2,733,380	546,676
8月	945,520	415,630	638,450	694,650	2,672,160	5,367,410	1,073,482
9月	338,450	944,102	163,500	351,250	0	1,797,302	359,460
10月	634,810	084,620	090,450	415,670	0	3,034,760	606,950
11月	745,120	684,520	846,150	315,690	0	2,591,470	518,294
12月	694,510	471,630	256,350	984,650	0	2,607,140	521,428
合計	8,419,740	6,793,294	6,651,270	6,353,610	6,529,100	34,777,014	6,955,402
(平均)	701,645	566,108	554,273	531,968	544,052	2,898,085	579,617

## 統計グラフ作成

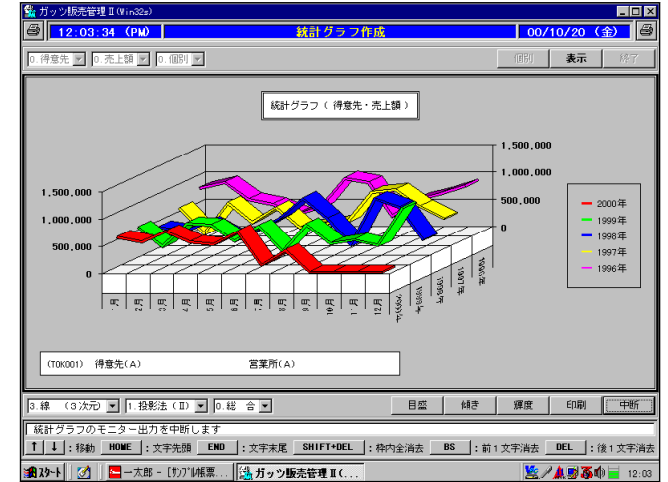

## 年間累計一覧表作成

11:54:34 (AM) 年間累計一覧表作成 00/10/20 (金)

登録CODE範囲: [S10001] ~ [S10999]

CODE	商品名	単位	売上数	売上額	粗利益	商品日	仕入数	仕入額	商品日
S10001	商品(A)	個	495	371,290	123,750	2000.10.30	456,00	228,000	2000.10.30
S10002	商品(B)	個	260	117,000	18,200	2000.10.30	240,00	91,200	2000.10.30
S10003	商品(C)	個	45	44,100	11,700	2000.10.30	41,00	29,520	2000.10.30
S10004	商品(D)	個	425	233,750	108,375	2000.10.30	410,00	120,950	2000.10.30
S10005	商品(E)	個	263	311,300	76,410	2000.10.30	244,00	202,520	2000.10.30
S10006	商品(F)	種	91	180,180	38,220	2000.10.21	88,00	137,280	2000.10.25
S10007	商品(G)	種	110	203,500	64,900	2000.10.25	105,00	132,300	2000.10.25
S10008	商品(H)	種	90	151,200	26,700	2000.10.25	95,00	89,750	2000.10.25
S10009	商品(I)	種	173	325,240	148,780	2000.10.25	165,00	168,300	2000.10.25
S10010	商品(J)	種	82	153,200	62,560	2000.10.14	84,00	119,280	2000.10.25
S10011	商品(K)	台	50	392,500	180,000	2000.10.21	45,00	191,250	2000.10.20
S10012	商品(L)	台	37	444,000	156,500	2000.10.20	35,00	282,500	2000.10.20
S10014	商品(M)	台	30	315,000	179,400	2000.10.25	25,00	158,200	2000.10.20
S10014	商品(N)	台	42	162,120	76,020	2000.10.25	42,00	86,100	2000.10.20
S10015	商品(O)	台	69	286,350	103,500	2000.10.25	71,00	188,150	2000.10.20
(合計)			2,292	3,730,690	1,415,015		2,156,00	2,215,300	

## 順位表作成

12:01:46 (PM) 順位表作成 00/10/20 (金)

登録CODE範囲: [T0K001] ~ [T0K999] 20

順位	CODE	得意先名	営業所	部名称	売上日
1	T0K001	得意先(A)	営業所(A)		4,251,590
2	T0K002	得意先(B)	営業所(B)		1,095,320
3	T0K005	得意先(E)	営業所(E)		699,950
4	T0K003	得意先(C)	営業所(C)		415,620
5	T0K004	得意先(D)	営業所(D)		105,620

## 履歴台帳(得意先)作成

12:05:21 (PM) 履歴台帳(得意先)作成 00/10/20 (金)

登録CODE範囲: [T0K001] 得意先(A) 営業所(A)

登録日	伝票No	CODE	商品名・種別名	数量	単価	単価	売上額	入金額	注文番号	期
2000.9.24	000003	S10015	商品(O)	5	個	3,777	18,885		20000924-016	?
2000.9.25	000004	S10001	商品(A)	5	個	683	3,415		20000926-011	?
2000.9.25	000004	S10002	商品(B)	4	個	410	1,230		20000926-012	?
2000.9.25	000004	S10010	商品(J)	1	種	1,911	1,911		20000926-013	?
2000.9.25	000004	S10011	商品(K)	4	台	7,144	28,576		20000926-014	?
2000.9.25	000004	S10013	商品(M)	3	台	9,555	28,665		20000926-015	?
2000.9.28	000005	S10001	商品(A)	3	個	683	2,049		20000928-011	?
2000.9.28	000005	S10003	商品(C)	5	個	892	4,460		20000928-012	?
2000.9.28	000005	S10005	商品(E)	10	種	1,001	10,010		20000928-013	?
2000.9.28	000005	S10007	商品(G)	5	種	1,668	8,430		20000928-014	?
2000.9.28	000005	S10009	商品(I)	10	種	1,711	17,110		20000928-015	?
2000.9.30	000006	S10013	商品(M)	2	台	9,555	19,110		20000930-011	?
2000.9.30	000006	S10014	商品(N)	2	台	3,513	7,026		20000930-012	?
2000.9.30	000006	S10015	商品(O)	1	台	3,777	3,777		20000930-013	?
2000.9.30	000001	1	現金					1,000,000		
2000.9.30	000001	2	小切手					450,000		
2000.9.30	000001	5	債権調整					8,000	債引	

### 履歴台帳(仕入先)作成

### 履歴台帳(商品)作成

### 履歴台帳更新

### 履歴台帳(担当者)作成

### 年次データ更新



期間集計一覧表(得意先)

[ 2000年10月20日(金) ] [ PAGE : 0001 ]

登録CODE範囲		締日	集金日	集計期間						
TOK001 ~ TOK999		20		2000. 9.21 ~ 2000.10.20						
CODE	得意先名	部課名	締日	集金日	売上額	粗利額	入金額	価格調整額	売上伝票	入金伝票
TOK001	得意先(A)	営業所(A)	20	末	618,942	219,382	1,450,000	8,000	15	1
TOK002	得意先(B)	営業所(B)	20	末	22,540	6,790	587,000	420	1	1
TOK003	得意先(C)	営業所(C)	20	末	26,320	5,820	845,230	0	1	1
TOK004	得意先(D)	営業所(D)	20	末	39,760	14,760	1,054,000	230	1	1
TOK005	得意先(E)	営業所(E)	20	末	15,728	3,628	475,000	206	1	1
( 合計 )					723,290	250,380	4,411,230	8,856	19	5

期間集計一覧表(仕入先)

[ 2000年10月20日(金) ] [ PAGE : 0001 ]

登録CODE範囲		締日	支払日	集計期間					
SII001 ~ SII999		20		2000. 9.21 ~ 2000.10.20					
CODE	仕入先名	部課名	締日	支払日	仕入額	支払額	価格調整額	仕入伝票	支払伝票
SII001	仕入先(A)	営業所(A)	20	末	135,225	125,000	630	4	1
SII002	仕入先(B)	営業所(B)	20	末	6,100	894,000	520	1	1
SII003	仕入先(C)	営業所(C)	20	末	92,200	1,045,000	203	1	1
SII004	仕入先(D)	営業所(D)	20	末	58,050	784,520	0	1	1
SII005	仕入先(E)	営業所(E)	20	末	183,200	1,978,410	0	1	1
( 合計 )					474,775	4,826,930	1,353	8	5

期間集計一覧表(担当者)

[ 2000年10月20日(金) ] [ PAGE : 0001 ]

登録CODE範囲
TAN001 ~ TAN005

集計期間
2000. 9.21 ~ 2000.10.20

CODE	担当者名	売上額	粗利額	仕入額	売上伝票	仕入伝票	CODE	担当者名	売上額	粗利額	仕入額	売上伝票	仕入伝票
TAN001	担当者(A)	618,942	219,382	135,225	15	4							
TAN002	担当者(B)	22,540	6,790	6,100	1	1							
TAN003	担当者(C)	26,320	5,820	92,200	1	1							
TAN004	担当者(D)	39,760	14,760	58,050	1	1							
TAN005	担当者(E)	15,728	3,628	183,200	1	1							
( 合 計 )									723,290	250,380	474,775	19	8

期間集計一覧表(商品)

[ 2000年10月20日(金) ] [ PAGE : 0001 ]

登録CODE範囲
SY0001 ~ SY0015

集計期間
2000. 9.21 ~ 2000.10.20

CODE	商品名	単位	売上数	売上額	粗利額	仕入数	仕入額	売上明細	仕入明細
SY0001	商品(A)	個	69	47,558	13,058	35.00	17,500	11	4
SY0002	商品(B)	個	26	10,750	870	30.00	11,400	5	2
SY0003	商品(C)	個	50	45,180	9,180	45.00	32,400	6	4
SY0004	商品(D)	個	8	4,008	1,648	5.00	1,475	2	1
SY0005	商品(E)	個	22	22,242	3,982	0.00	0	4	0
SY0006	商品(F)	箱	8	14,416	1,936	20.00	31,200	2	2
SY0007	商品(G)	箱	5	8,420	2,120	20.00	25,200	1	2
SY0008	商品(H)	箱	8	12,232	3,832	20.00	21,000	2	2
SY0009	商品(I)	箱	15	25,665	10,365	5.00	5,100	2	1
SY0010	商品(J)	箱	9	17,199	4,419	5.00	7,100	3	1
SY0011	商品(K)	台	17	121,448	49,198	10.00	42,500	4	1
SY0012	商品(L)	台	9	98,280	30,780	10.00	75,000	2	1
SY0013	商品(M)	台	10	95,550	50,350	20.00	90,400	4	2
SY0014	商品(N)	台	19	67,322	28,372	30.00	61,500	5	3
SY0015	商品(O)	台	35	133,020	40,270	20.00	53,000	8	2
( 合 計 )			310	723,290	250,380	275.00	474,775	61	28

年間累計一覧表(得意先)

[ 2000年10月20日(金) ] [ PAGE : 0001 ]

登録CODE範囲	締日	集金日
TOK001 ~ TOK005		

CODE	得意先名	部課名	締日	集金日	売上額	粗利額
TOK001	得意先(A)	営業所(A)	20	末	6,874,150	2,996,541
TOK002	得意先(B)	営業所(B)	20	末	3,984,520	1,156,380
TOK003	得意先(C)	営業所(C)	20	末	4,415,230	2,001,520
TOK004	得意先(D)	営業所(D)	20	末	5,547,120	2,998,452
TOK005	得意先(E)	営業所(E)	20	末	2,004,150	879,452
(合計)					22,825,170	10,032,345

年間累計一覧表(仕入先)

[ 2000年10月20日(金) ] [ PAGE : 0001 ]

登録CODE範囲	締日	支払日
SII001 ~ SII005		

CODE	仕入先名	部課名	締日	支払日	仕入額
SII001	仕入先(A)	営業所(A)	20	末	2,845,100
SII002	仕入先(B)	営業所(B)	20	末	3,845,210
SII003	仕入先(C)	営業所(C)	20	末	2,684,520
SII004	仕入先(D)	営業所(D)	20	末	1,968,450
SII005	仕入先(E)	営業所(E)	20	末	5,648,120
(合計)					16,991,400

年間累計一覧表(担当者)

登録CODE範囲
TAN001 ~ TAN005

CODE	担当者名	目標額	売上額	粗利額	達成率	仕入額	CODE	担当者名	目標額	売上額	粗利額	達成率	仕入額
TAN001	担当者(A)	13,640,000	5,638,410	2,845,210	41 %	1,845,620							
TAN002	担当者(B)	14,880,000	6,847,520	3,845,120	46 %	2,584,630							
TAN003	担当者(C)	16,120,000	6,845,120	2,978,450	42 %	3,845,710							
TAN004	担当者(D)	17,360,000	7,411,520	3,947,850	43 %	3,412,560							
TAN005	担当者(E)	18,600,000	9,458,710	4,889,630	51 %	4,785,630							
( 合計 )									80,600,000	36,201,280	18,506,260	45 %	16,474,150

年間累計一覧表(商品)

登録CODE範囲
SY0001 ~ SY0015

CODE	商品名	単位	売上数	売上額	粗利額	最終日	仕入数	仕入額	最終日
SY0001	商品(A)	個	495	371,250	123,750	2000.11.16	456.00	228,000	2000.11.13
SY0002	商品(B)	個	260	117,000	18,200	2000.10.30	240.00	91,200	2000.10.30
SY0003	商品(C)	個	45	44,100	11,700	2000.10.30	41.00	29,520	2000.10.30
SY0004	商品(D)	個	425	233,750	108,375	2000.10.30	410.00	120,950	2000.10.30
SY0005	商品(E)	個	283	311,300	76,410	2000.10.30	244.00	202,520	2000.10.30
SY0006	商品(F)	箱	91	180,180	38,220	2000.10.21	88.00	137,280	2000.10.25
SY0007	商品(G)	箱	110	203,500	64,900	2000.10.25	105.00	132,300	2000.10.25
SY0008	商品(H)	箱	90	151,200	56,700	2000.10.25	95.00	99,750	2000.10.25
SY0009	商品(I)	箱	173	325,240	148,780	2000.10.25	165.00	168,300	2000.10.25
SY0010	商品(J)	箱	92	193,200	62,560	2000.10.14	84.00	119,280	2000.10.25
SY0011	商品(K)	台	50	392,500	180,000	2000.10.21	45.00	191,250	2000.10.20
SY0012	商品(L)	台	37	444,000	166,500	2000.10.20	35.00	262,500	2000.10.20
SY0013	商品(M)	台	30	315,000	179,400	2000.10.25	35.00	158,200	2000.10.20
SY0014	商品(N)	台	42	162,120	76,020	2000.10.25	42.00	86,100	2000.10.20
SY0015	商品(O)	台	69	286,350	103,500	2000.10.25	71.00	188,150	2000.10.20
( 合計 )			2,292	3,730,690	1,415,015		2,156.00	2,215,300	

## 年間月別実績表(得意先)

〔 2000年10月20日(金) 〕

登録CODE範囲	締日	集金日
TOK001 ~ TOK999		

売上額 / (円)

月 / 年	1996年度	1997年度	1998年度	1999年度	2000年度	( 合計 )	( 平均 )
1月	846,520	638,450	471,520	638,450	638,450	3,233,390	646,678
2月	945,120	184,520	394,560	299,450	554,120	2,377,770	475,554
3月	635,210	741,560	554,120	714,520	741,520	3,386,930	677,386
4月	554,120	394,520	298,460	684,510	550,140	2,481,750	496,350
5月	365,210	665,410	394,850	395,420	506,300	2,327,190	465,438
6月	498,520	298,462	635,410	664,580	741,560	2,838,532	567,706
7月	1,025,630	369,870	998,450	214,580	124,850	2,733,380	546,676
8月	946,520	415,630	638,450	694,650	2,672,160	5,367,410	1,073,482
9月	338,450	944,102	163,500	351,250	0	1,797,302	359,460
10月	634,810	984,620	999,450	415,870	0	3,034,750	606,950
11月	745,120	684,520	846,150	315,680	0	2,591,470	518,294
12月	884,510	471,630	256,350	994,650	0	2,607,140	521,428
(合計)	8,419,740	6,793,294	6,651,270	6,383,610	6,529,100	34,777,014	6,955,402
(平均)	701,645	566,108	554,273	531,968	544,092	2,898,085	579,617

## 年間月別実績表(仕入先)

〔 2000年10月20日(金) 〕

登録CODE範囲	締日	支払日
SI1001 ~ SI1999		

仕入額 / (円)

月 / 年	1996年度	1997年度	1998年度	1999年度	2000年度	( 合計 )	( 平均 )
1月	325,410	441,520	147,630	384,620	216,380	1,515,560	303,112
2月	152,630	68,450	196,840	247,850	500,142	1,165,912	233,182
3月	524,120	38,450	284,620	164,850	468,520	1,480,560	296,112
4月	324,170	174,520	321,850	100,250	399,460	1,320,250	264,050
5月	221,420	684,520	369,460	96,352	265,840	1,637,592	327,518
6月	365,840	123,450	217,850	471,560	168,450	1,347,150	269,430
7月	96,450	368,470	394,680	524,170	198,720	1,582,490	316,498
8月	364,410	412,580	401,240	532,014	1,822,890	3,533,134	706,627
9月	274,165	341,950	196,450	256,340	0	1,068,905	213,781
10月	298,450	367,840	163,850	298,410	0	1,128,550	225,710
11月	333,520	214,960	45,750	351,470	0	945,700	189,140
12月	417,560	238,460	100,250	500,470	0	1,256,740	251,348
(合計)	3,698,145	3,475,170	2,840,470	3,928,356	4,040,402	17,982,543	3,596,508
(平均)	308,179	289,598	236,706	327,363	336,700	1,498,545	299,709

## 年間月別実績表(担当者)

〔 2000年10月20日(金) 〕

登録CODE範囲
TAN001 ~ TAN999

売上額 / (円)

月 / 年	1996年度	1997年度	1998年度	1999年度	2000年度	( 合 計 )	( 平 均 )
1 月	1,025,420	998,456	1,384,650	984,650	1,023,680	5,416,856	1,083,371
2 月	1,145,260	845,120	741,685	354,620	984,520	4,071,205	814,241
3 月	998,452	1,045,630	884,630	1,041,560	1,044,452	5,014,724	1,002,945
4 月	1,234,560	1,178,460	1,023,495	1,178,930	845,210	5,460,655	1,092,131
5 月	1,005,620	1,584,630	1,179,630	1,684,520	638,450	6,092,850	1,218,570
6 月	1,123,450	984,652	1,384,650	1,635,480	1,041,250	6,169,482	1,233,896
7 月	845,632	1,023,465	884,526	1,203,480	1,684,720	5,641,823	1,128,365
8 月	684,523	1,754,630	1,040,420	995,410	5,298,172	9,773,155	1,954,631
9 月	684,521	846,523	1,123,940	1,060,000	0	3,714,984	742,997
1 0 月	1,345,680	564,520	846,523	684,520	0	3,441,243	688,249
1 1 月	1,124,560	1,145,630	687,451	771,980	0	3,729,621	745,924
1 2 月	1,000,250	1,347,560	1,234,870	1,145,601	0	4,728,281	945,656
(合計)	12,217,928	13,319,276	12,416,470	12,740,751	12,560,454	63,254,879	12,650,976
(平均)	1,018,161	1,109,940	1,034,706	1,061,729	1,046,705	5,271,240	1,054,248

## 年間月別実績表(商品)

〔 2000年10月20日(金) 〕

登録CODE範囲
SY0001 ~ SY0999

売上数

月 / 年	1996年度	1997年度	1998年度	1999年度	2000年度	( 合 計 )	( 平 均 )
1 月	23	10	13	22	31	99	20
2 月	40	9	34	41	16	140	28
3 月	15	85	29	51	27	207	41
4 月	20	5	6	39	35	105	21
5 月	18	13	5	3	44	83	17
6 月	0	25	4	17	51	97	19
7 月	41	6	17	5	19	88	18
8 月	50	17	9	21	248	345	69
9 月	11	28	16	47	0	102	20
1 0 月	25	30	8	63	0	126	25
1 1 月	24	6	36	12	0	78	16
1 2 月	16	10	42	19	0	87	17
(合計)	283	244	219	340	471	1,557	311
(平均)	24	20	18	28	39	130	26

順位表(得意先)

登録CODE範囲	締日	集金日
TOK001 ~ TOK999		

参照月	順位付
2000. 8	5

順位	CODE	得意先名	部課名	売上額	順位	CODE	得意先名	部課名	売上額
1	TOK002	得意先(B)	営業所(B)	1,056,320					
2	TOK005	得意先(E)	営業所(E)	699,950					
3	TOK003	得意先(C)	営業所(C)	415,620					
4	TOK001	得意先(A)	営業所(A)	394,650					
5	TOK004	得意先(D)	営業所(D)	105,620					

順位表(仕入先)

登録CODE範囲	締日	支払日
S11001 ~ S11999		

参照月	順位付
2000. 8	5

順位	CODE	仕入先名	部課名	仕入額	順位	CODE	仕入先名	部課名	仕入額
1	S11003	仕入先(C)	営業所(C)	684,520					
2	S11002	仕入先(B)	営業所(B)	384,680					
3	S11004	仕入先(D)	営業所(D)	364,520					
4	S11001	仕入先(A)	営業所(A)	284,650					
5	S11005	仕入先(E)	営業所(E)	104,520					

順位表(担当者)

登録CODE範囲
TAN001 ~ TAN999

参照月	順位付
2000. 8	5

順位	CODE	担当者名	売上額	順位	CODE	担当者名	売上額	順位	CODE	担当者名	売上額	順位	CODE	担当者名	売上額
1	TAN004	担当者(D)	1,846,850												
2	TAN001	担当者(A)	1,238,940												
3	TAN005	担当者(E)	997,412												
4	TAN002	担当者(B)	846,520												
5	TAN003	担当者(C)	368,450												

順位表(商品)

登録CODE範囲
SY0001 ~ SY0999

参照月	順位付
2000. 8	10

順位	CODE	商品名	単位	売上数	順位	CODE	商品名	単位	売上数
1	SY0002	商品(B)	個	105					
2	SY0004	商品(D)	個	86					
3	SY0003	商品(C)	個	29					
4	SY0001	商品(A)	個	28					
5	SY0015	商品(O)	台	0					
5	SY0014	商品(N)	台	0					
5	SY0013	商品(M)	台	0					
5	SY0012	商品(L)	台	0					
5	SY0011	商品(K)	台	0					
5	SY0010	商品(J)	箱	0					
5	SY0009	商品(I)	箱	0					
5	SY0008	商品(H)	箱	0					
5	SY0007	商品(G)	箱	0					
5	SY0006	商品(F)	箱	0					
5	SY0005	商品(E)	個	0					



( 2000年10月20日(金) )

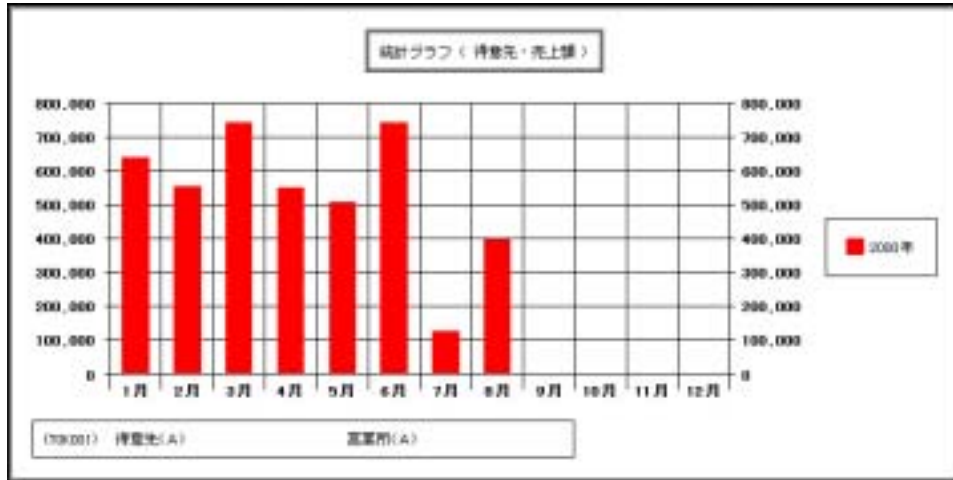

( 2000年10月20日(金) )

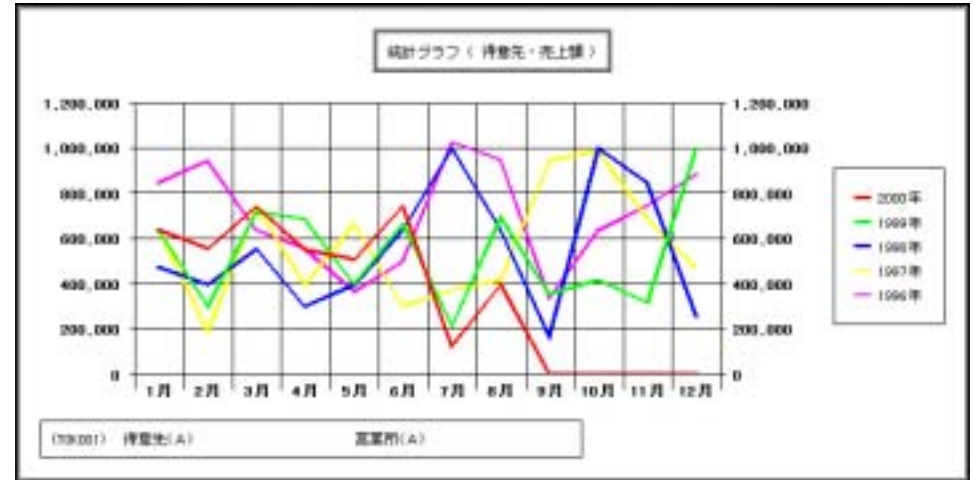

( 2000年10月20日(金) )

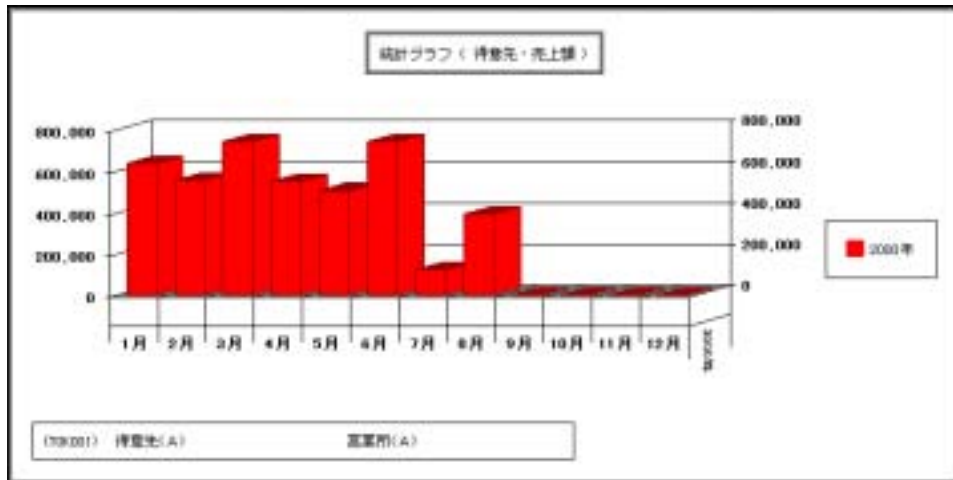

( 2000年10月20日(金) )

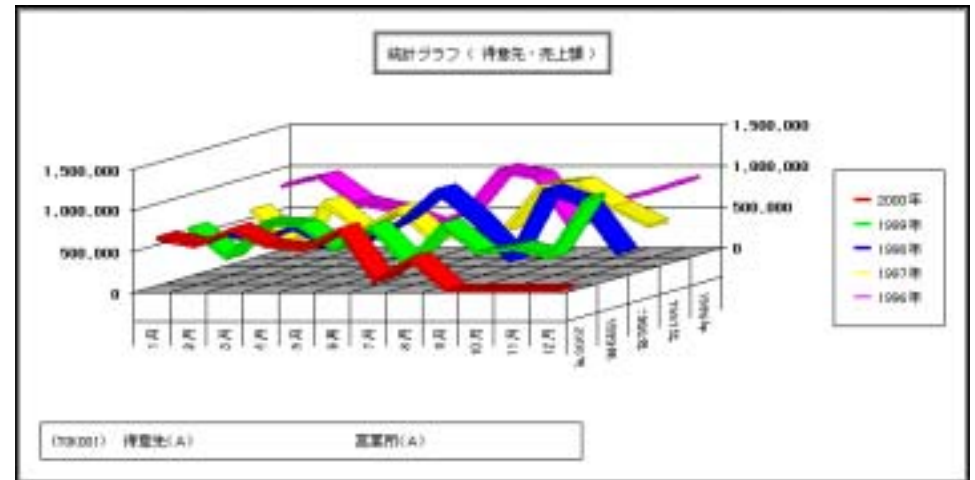

履歴台帳(得意先)

CODE	得意先名	部課名	締日	集金日
TOK001	得意先(A)	営業所(A)	20	未

台帳期間
2000. 9.21 ~ 2000.10.20

売上額	粗利額	入金額	価格調整額
618,942	219,382	1,450,000	8,000

売上伝票	入金伝票
15	1

登録日	伝票	CODE	商品名・摘要名	数量	単位	単価	売上額	入金額	注文番号	原単価	原価額	粗利額	CODE	担当者名
2000. 9.22	000002	SY0001	商品(A)	3	個	683	2,049		20000922-011	500.00	1,500	549	TAN001	担当者(A)
		SY0002	商品(B)	5	個	410	2,050		20000922-012	380.00	1,900	150		
		SY0003	商品(C)	10	個	892	8,920		20000922-013	720.00	7,200	1,720		
		SY0004	商品(D)	5	個	501	2,505		20000922-014	295.00	1,475	1,030		
		SY0005	商品(E)	1	個	1,001	1,001		20000922-015	830.00	830	171		
2000. 9.24	000003	SY0010	商品(J)	3	箱	1,911	5,733		20000924-011	1,420.00	4,260	1,473	TAN001	担当者(A)
		SY0011	商品(K)	5	台	7,144	35,720		20000924-012	4,250.00	21,250	14,470		
		SY0012	商品(L)	6	台	10,920	65,520		20000924-013	7,500.00	45,000	20,520		
		SY0013	商品(M)	1	台	9,555	9,555		20000924-014	4,520.00	4,520	5,035		
		SY0014	商品(N)	2	台	3,513	7,026		20000924-015	2,050.00	4,100	2,926		
		SY0015	商品(O)	5	台	3,777	18,885		20000924-016	2,650.00	13,250	5,635		
2000. 9.26	000004	SY0001	商品(A)	5	個	683	3,415		20000926-011	500.00	2,500	915	TAN001	担当者(A)
		SY0002	商品(B)	3	個	410	1,230		20000926-012	380.00	1,140	90		
		SY0010	商品(J)	1	箱	1,911	1,911		20000926-013	1,420.00	1,420	491		
		SY0011	商品(K)	4	台	7,144	28,576		20000926-014	4,250.00	17,000	11,576		
		SY0013	商品(M)	3	台	9,555	28,665		20000926-015	4,520.00	13,560	15,105		
2000. 9.28	000005	SY0001	商品(A)	3	個	683	2,049		20000928-011	500.00	1,500	549	TAN001	担当者(A)
		SY0003	商品(C)	5	個	892	4,460		20000928-012	720.00	3,600	860		
		SY0005	商品(E)	10	個	1,001	10,010		20000928-013	830.00	8,300	1,710		
		SY0007	商品(G)	5	箱	1,684	8,420		20000928-014	1,260.00	6,300	2,120		
		SY0009	商品(I)	10	箱	1,711	17,110		20000928-015	1,020.00	10,200	6,910		
2000. 9.30	000006	SY0013	商品(M)	2	台	9,555	19,110		20000930-011	4,520.00	9,040	10,070	TAN001	担当者(A)
		SY0014	商品(N)	2	台	3,513	7,026		20000930-012	2,050.00	4,100	2,926		
		SY0015	商品(O)	1	台	3,777	3,777		20000930-013	2,650.00	2,650	1,127		
2000. 9.30	000001	1	現金					1,000,000					TAN001	担当者(A)
		2	小切手					450,000						
		5	価格調整					8,000	値引き					
2000.10. 2	000007	SY0001	商品(A)	10	個	683	6,830		20001002-011	500.00	5,000	1,830	TAN001	担当者(A)
		SY0015	商品(O)	5	台	3,777	18,885		20001002-012	2,650.00	13,250	5,635		
2000.10. 4	000008	SY0002	商品(B)	3	個	410	1,230		20001004-011	380.00	1,140	90	TAN001	担当者(A)
		SY0004	商品(D)	3	個	501	1,503		20001004-012	295.00	885	618		
		SY0006	商品(F)	3	箱	1,802	5,406		20001004-013	1,560.00	4,680	726		

履歴台帳(仕入先)

CODE	仕入先名	部課名	締日	支払日
SI1001	仕入先(A)	営業所(A)	20	未

台帳期間
2000. 9.21 ~ 2000.10.20

仕入額	支払額	価格調整額
135,225	125,000	630

仕入伝票	支払伝票
4	1

登録日	伝票	CODE	商品名・摘要名	数量	単位	単価	仕入額	支払額	発注番号	CODE	担当者名
2000. 9.21	100001	SY0001	商品(A)	10.00	個	500.00	5,000		20000921-101	TAN001	担当者(A)
		SY0002	商品(B)	20.00	個	380.00	7,600		20000921-102		
		SY0003	商品(C)	20.00	個	720.00	14,400		20000921-103		
		SY0004	商品(D)	5.00	個	295.00	1,475		20000921-104		
2000. 9.23	100002	SY0001	商品(A)	10.00	個	500.00	5,000		20000923-101	TAN001	担当者(A)
		SY0003	商品(C)	10.00	個	720.00	7,200		20000923-102		
		SY0014	商品(N)	10.00	台	2,050.00	20,500		20000923-103		
		SY0015	商品(O)	10.00	台	2,650.00	26,500		20000923-104		
2000. 9.25	100003	SY0006	商品(F)	5.00	箱	1,560.00	7,800		20000925-101	TAN001	担当者(A)
		SY0007	商品(G)	5.00	箱	1,260.00	6,300		20000925-102		
		SY0008	商品(H)	5.00	箱	1,050.00	5,250		20000925-103		
		SY0009	商品(I)	5.00	箱	1,020.00	5,100		20000925-104		
		SY0010	商品(J)	5.00	箱	1,420.00	7,100		20000925-105		
2000. 9.30	000001	1	現金					100,000		TAN001	担当者(A)
		3	振り込み					25,000			
		5	価格調整					630	振込手数料		
2000.10.20	100004	SY0001	商品(A)	10.00	個	500.00	5,000		20001020-101	TAN001	担当者(A)
		SY0002	商品(B)	10.00	個	380.00	3,800		20001020-102		
		SY0003	商品(C)	10.00	個	720.00	7,200		20001020-103		

履歴台帳(担当者)

[ 2000年10月20日(金) ] [ PAGE : 0001 ]

CODE	担当者名
TAN001	担当者(A)

台帳期間
2000. 9.21 ~ 2000.10.20

売上額	粗利額	仕入額
618,942	219,382	135,225

売上传票	仕入伝票
15	4

区	登録日	伝票	CODE	商品名	仕入数	単位	単価	仕入額	売上数	単位	単価	売上額	注文番号	原単価	原価額	粗利額	
仕	2000. 9.21	100001	SI1001	仕入先(A) 営業所(A)													
			SY0001	商品(A)	10.00	個	500.00	5,000					20000921-101				
			SY0002	商品(B)	20.00	個	380.00	7,600					20000921-102				
			SY0003	商品(C)	20.00	個	720.00	14,400					20000921-103				
			SY0004	商品(D)	5.00	個	295.00	1,475					20000921-104				
売	2000. 9.22	000002	TOK001	得意先(A) 営業所(A)													
			SY0001	商品(A)					3	個	683	2,049	20000922-011	500.00	1,500	549	
			SY0002	商品(B)					5	個	410	2,050	20000922-012	380.00	1,900	150	
			SY0003	商品(C)					10	個	892	8,920	20000922-013	720.00	7,200	1,720	
			SY0004	商品(D)					5	個	501	2,505	20000922-014	295.00	1,475	1,030	
			SY0005	商品(E)					1	個	1,001	1,001	20000922-015	830.00	830	171	
仕	2000. 9.23	100002	SI1001	仕入先(A) 営業所(A)													
			SY0001	商品(A)	10.00	個	500.00	5,000					20000923-101				
			SY0003	商品(C)	10.00	個	720.00	7,200					20000923-102				
			SY0014	商品(N)	10.00	台	2,050.00	20,500					20000923-103				
			SY0015	商品(O)	10.00	台	2,650.00	26,500					20000923-104				
売	2000. 9.24	000003	TOK001	得意先(A) 営業所(A)													
			SY0010	商品(J)					3	箱	1,911	5,733	20000924-011	1,420.00	4,260	1,473	
			SY0011	商品(K)					5	台	7,144	35,720	20000924-012	4,250.00	21,250	14,470	
			SY0012	商品(L)					6	台	10,920	65,520	20000924-013	7,500.00	45,000	20,520	
			SY0013	商品(M)					1	台	9,555	9,555	20000924-014	4,520.00	4,520	5,035	
			SY0014	商品(N)					2	台	3,513	7,026	20000924-015	2,050.00	4,100	2,926	
仕	2000. 9.25	100003	SI1001	仕入先(A) 営業所(A)													
			SY0006	商品(F)	5.00	箱	1,560.00	7,800					20000925-101				
			SY0007	商品(G)	5.00	箱	1,260.00	6,300					20000925-102				
			SY0008	商品(H)	5.00	箱	1,050.00	5,250					20000925-103				
			SY0009	商品(I)	5.00	箱	1,020.00	5,100					20000925-104				
			SY0010	商品(J)	5.00	箱	1,420.00	7,100					20000925-105				
売	2000. 9.26	000004	TOK001	得意先(A) 営業所(A)													
			SY0001	商品(A)					5	個	683	3,415	20000926-011	500.00	2,500	915	
			SY0002	商品(B)					3	個	410	1,230	20000926-012	380.00	1,140	90	

履歴台帳(商品)

CODE	商品名	単位	仕入単価	売上単価
SY0001	商品(A)	個	500.00	750

台帳期間
2000. 9.21 ~ 2000.10.20

売上数	売上額	粗利額	仕入数	仕入額
69	47,558	13,058	35.00	17,500

売上明細	仕入明細
11	4

区	登録日	伝票	CODE	取引先名 / 部課名	仕入数	単位	単価 / 仕入額	売上数	単位	単価 / 売上額	注文番号	単価 / 原価額	粗利額	CODE	担当者名
仕	2000. 9.21	100001	SI1001	仕入先(A) 営業所(A)	10.00	個	500.00 5,000				20000921-101			TAN001	担当者(A)
売	2000. 9.22	000002	TOK001	得意先(A) 営業所(A)				3	個	683 2,049	20000922-011	500.00 1,500	549	TAN001	担当者(A)
仕	2000. 9.23	100002	SI1001	仕入先(A) 営業所(A)	10.00	個	500.00 5,000				20000923-101			TAN001	担当者(A)
売	2000. 9.26	000004	TOK001	得意先(A) 営業所(A)				5	個	683 3,415	20000926-011	500.00 2,500	915	TAN001	担当者(A)
売	2000. 9.28	000005	TOK001	得意先(A) 営業所(A)				3	個	683 2,049	20000928-011	500.00 1,500	549	TAN001	担当者(A)
売	2000.10. 2	000007	TOK001	得意先(A) 営業所(A)				10	個	683 6,830	20001002-011	500.00 5,000	1,830	TAN001	担当者(A)
売	2000.10. 8	000010	TOK001	得意先(A) 営業所(A)				10	個	683 6,830	20001008-011	500.00 5,000	1,830	TAN001	担当者(A)
売	2000.10.12	000012	TOK001	得意先(A) 営業所(A)				4	個	683 2,732	20001012-011	500.00 2,000	732	TAN001	担当者(A)
売	2000.10.18	000015	TOK001	得意先(A) 営業所(A)				10	個	683 6,830	20001018-011	500.00 5,000	1,830	TAN001	担当者(A)
仕	2000.10.20	100004	SI1001	仕入先(A) 営業所(A)	10.00	個	500.00 5,000				20001020-101			TAN001	担当者(A)
仕	2000.10.20	200001	SI1002	仕入先(B) 営業所(B)	5.00	個	500.00 2,500				20001020-201			TAN002	担当者(B)
売	2000.10.20	000017	TOK002	得意先(B) 営業所(B)				5	個	690 3,450	20001020-021	500.00 2,500	950	TAN002	担当者(B)
売	2000.10.20	000018	TOK003	得意先(C) 営業所(C)				10	個	698 6,980	20001020-031	500.00 5,000	1,980	TAN003	担当者(C)
売	2000.10.20	000019	TOK004	得意先(D) 営業所(D)				3	個	705 2,115	20001020-041	500.00 1,500	615	TAN004	担当者(D)
売	2000.10.20	000020	TOK005	得意先(E) 営業所(E)				6	個	713 4,278	20001020-051	500.00 3,000	1,278	TAN005	担当者(E)